COMMENT SAVOIR CE QUI EST SAIN *pour votre cheval?*

LA RÉPONSE À TOUTES VOS QUESTIONS SUR L'ALIMENTATION

PAVO ESSENTIEL
soins quotidiens complets

PAVO ELEVAGE
santé pour juments et poulains

PAVO SPORT
pour chevaux de compétition (concours)

Pavo

feeding **excellence**

Chez Pavo, nous croyons qu'il est important de véritablement connaitre nos clients.

Chaque cheval dépend de son propriétaire pour une alimentation saine. Des juments aux poulains, des pur-sang de course aux Fjords de loisirs, chaque cheval et poney a ses propres besoins nutritionnels spécifiques.

Le développement de produits signifie prendre en compte les besoins du cheval. Vu sous cet angle, le monde équestre est toujours en train de rattraper les autres industries. Les frais de recherche représentent une importante somme d'argent. Malgré cela, Pavo reste déterminé à mettre de côté une partie de ses bénéfices pour les consacrer à la recherche sur la santé et la nutrition. Notre objectif est de contribuer activement à la santé et au bien-être de chaque cheval. Bien sûr, investir dans la recherche implique que nous ne soyons pas forcément les moins chers.

Mais ces coûts supplémentaires se retrouvent immédiatement dans la qualité supérieure de notre alimentation qui maintiendra votre cheval en forme et en bonne santé. Si vous donnez des produits comme les nôtres, offrant une qualité comparable à celle de l'alimentation fourragère, vous en utiliserez de moins grandes quantités. C'est ainsi que nous récompensons nos précieux clients, en leur proposant les meilleurs produits pour leurs chevaux.

Notre service communication se demande en permanence : qu'est-ce qui empêche les propriétaires de chevaux de dormir la nuit ? Quelles sont leurs inquiétudes et préoccupations ? Et comment pouvons-nous aider à les atténuer ? Nous identifions les défis nutritionnels auxquels les propriétaires de chevaux sont confrontés et nous nous efforçons de fournir les solutions avec un service de qualité supérieure, des produits sains et des conseils avisés.

Anton Baarslag

Anton Baarslag, Directeur de Pavo

Pouvez-vous préparer SlobberMash avec de l'eau froide?

Pourquoi le magnésium est-il un élément important dans l'alimentation équine?

Comment puis-je savoir ce que mon alimentation fourragère contient?

Si le sucre est si mauvais pour les chevaux, comment dois-je nourrir mon cheval?

Qu'est-ce que la protéine brute digestible?

Mon Frison n'a pas assez d'endurance pour deux tests de dressage. Comment puis-je améliorer cela?

De quelle nourriture ma jument pleine a-t-elle besoin?

Notre poney est âgé de 28 ans et nous éprouvons des difficultés à le maintenir en bonne condition. Comment devrions-nous le nourrir?

Pavo

LA RÉPONSE À TOUTES VOS QUESTIONS SUR L'ALIMENTATION

À propos de Pavo

La réponse à toutes vos questions sur l'alimentation 6
Santé / Passion / Travailler en partenariat 7
Il y a un revendeur Pavo près de chez vous! 8
Des conditionnements pour répondre à vos besoins / Boutique Pavo en ligne / Retrait en magasin 9
Partenaires 10

Essentiel

Comment le sucre affecte-t-il votre cheval? 12
Essentiel 14
Pavo Nature´s Best 15
Pavo BasicPlus / Pavo Cerevit 16
Pavo Condition / Guide d'alimentation en ligne 17
Pavo SummerFit 18
Pavo VitalComplete / Quand utiliser SummerFit et VitalComplète 19
Pavo DailyPlus / Des rations pour un cheval en bonne santé commencent avec le fourrage 20
Pavo Care4Life 21
Pavo Liga 22
Pavo SlobberMash 23
Un soin particulier pour les séniors 24
Pavo 18Plus 25
Pavo SpeediBeet 26
Pavo FieldCare / Pavo GrassSeed 29

Pavo Elevage

Plan d'alimentation 30
Aliments pour chevaux d'élevage / Pavo Podo©Care 32
Pavo Podo©Lac 33
Pavo Podo© / Pavo Podo©Start - La recette du succès 34
Pavo Podo©Grow 35
Pavo S.O.S. Kit / Pavo Colostrum 36
Pavo Lait pour Poulains / Pavo Fertile 37

Sport

Protéines dans l'alimentation équine 38
Les questions nutritionnelles d'Helen Langehanenberg: 'Comment pouvons-nous augmenter la masse musculaire?' 40
Sport / Pavo SportsFit 42
Pavo AllSports / Priorité à la qualité 43
Pavo TripleP / EnergyControl 44
Pour les sportives et sportifs qui ont de l'ambition 46
Pavo TopSport 47
Pavo GoldE / Pavo Cereals 49

Suppléments

Tant de sel... 50
Supplements / Pavo Mobility 52
Pavo BiotinForte 53
FAQ MuscleCare/ Pavo Eplus 54
Pavo MuscleCare/ Pavo MuscleBuild 55
Pavo NervControl 57
Pavo E'lyte 58
De quelle quantité de sel votre cheval a-t-il besoin? 59
Pavo HealthBoost / Pavo MultiVit15 60

Présentation de Pavo

Ingrédients 62
Tableau de suggestion d'utilisation 64
Qu'est-ce que la qualité Pavo? 66

Nos symboles:

Faible teneur énergétique

Forte teneur énergétique

Faible teneur en protéines

Faible teneur en sucre

Sans avoine

“Ce qui a commencé comme une quête pour aider mon propre cheval a abouti à toute une étude et, en fin de compte, en une aide sur les besoins nutritionnels des chevaux. Mon défi est maintenant de travailler avec les propriétaires pour créer ce qu'il se fait de mieux dans l'alimentation équine. Pour moi, un cheval en bonne santé, heureux et un propriétaire satisfait est tout ce qui compte.

Djilan Boelen

Consultant nutritionnel chez Pavo

La réponse à toutes vos questions sur l'alimentation

Téléphone (pendant les heures de bureau):

Belgique: Didier Spinelli / tél.: +32 (0)477 369 452
ou Dany van Moer / tél.: +32 (0)475 426 683

E-mail:

info@pavo.net

Il n'y a pas de règles préétablies en matière de soins et de nutrition du cheval. Chaque cheval et son propriétaire est unique. Vous êtes en compagnie de votre cheval tous les jours, donc personne ne peut comprendre ses besoins spécifiques mieux que vous. Cela étant, il est parfois bon d'être un peu rassuré par des experts. Quelqu'un qui peut confirmer vos actes ou bien vous donner quelques conseils amicaux pour vous aider à améliorer le régime alimentaire de votre cheval. C'est là que Pavo Feeding Advice* entre en jeu avec son équipe expérimentée de spécialistes de la santé et de la nutrition des équidés à votre disposition pour répondre à toutes vos questions liées à l'alimentation.

Nous sommes là pour vous aider!

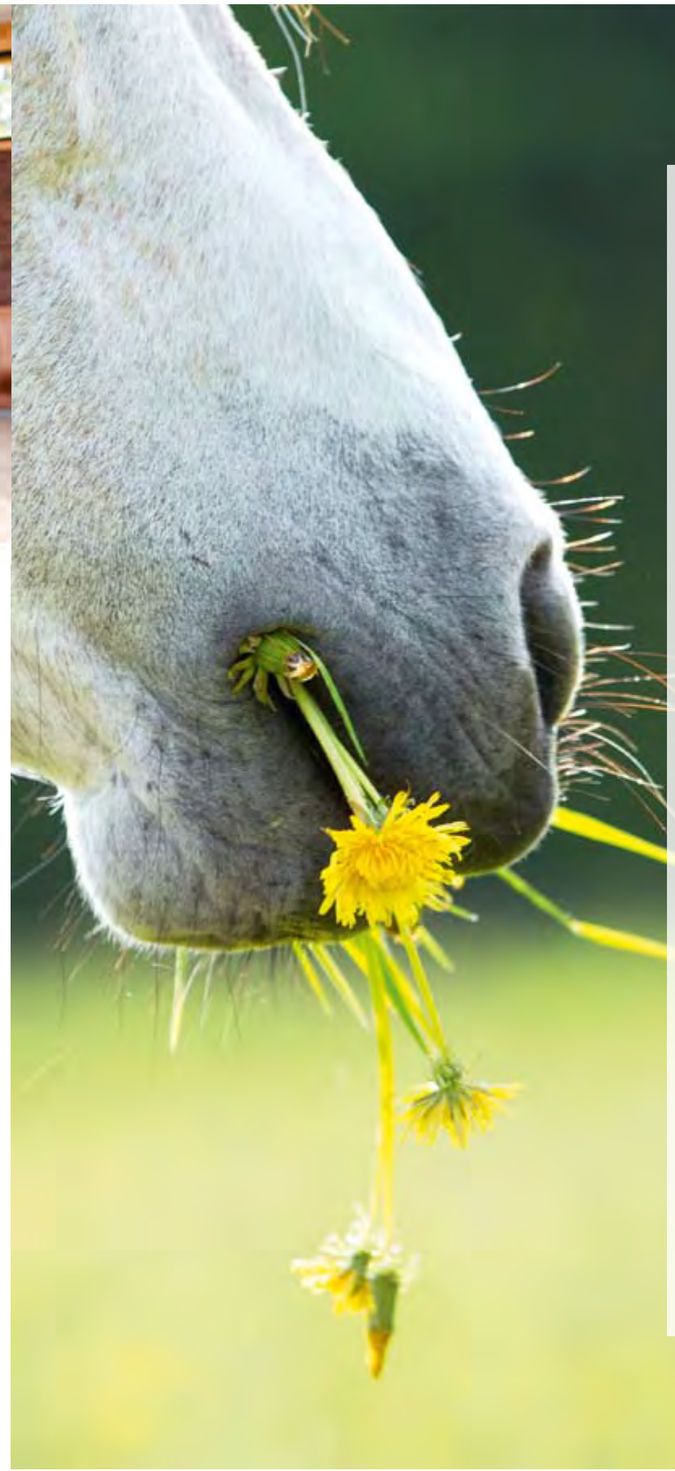

quality health passion

www.pavo.net

Santé

Tout ce que nous faisons chez Pavo est tourné vers la santé des chevaux. Il est de notre devoir de contribuer à améliorer et à maintenir la santé de chaque cheval à travers sa nutrition. Nous écoutons aussi attentivement toutes les préoccupations que vous pouvez avoir, en tant que propriétaire de cheval. Pavo répond à vos questions d'alimentation avec des conseils d'experts, des produits sains et un service supérieur.

Passion

Travailler chez Pavo et avoir une passion pour les chevaux vont de pair. Nous pouvons être au bureau ou sur la route pendant les heures de travail, mais notre temps libre est consacré à notre passion commune: les chevaux.

Nous comprenons que seule l'expérience prime. Pourquoi? Parce que, tout comme vous, nous jouissons d'une relation spéciale avec les chevaux.

Travailler en partenariat

Chaque produit que Pavo développe est testé sur le terrain, en collaboration avec nos partenaires. Cela inclut les clients, les meilleurs cavaliers, les éleveurs, les entraîneurs, les vétérinaires et de nombreux instituts et organisations.

Leurs précieux retours d'expérience nous permettent de créer une gamme de produits innovants et sains.
Et nous serions ravis d'échanger avec vous par e-mail, téléphone ou via les médias sociaux.

Il y a un revendeur Pavo près de chez vous!

Avec près de 695 points de vente aux Pays-Bas et en Belgique, il y a forcément un revendeur Pavo près de chez vous.

Cela inclut les boutiques, les selleries ainsi que les points de retrait. Un certain nombre de points de vente vous livrera également directement à votre domicile ou écurie.

Les points de vente Pavo Plus proposent également des services supplémentaires. Ils stockent toute notre gamme de produits et peuvent vous venir en aide concernant vos questions sur l'alimentation.

Veuillez cliquer sur **www.pavobelg.be** pour trouver votre revendeur le plus proche.

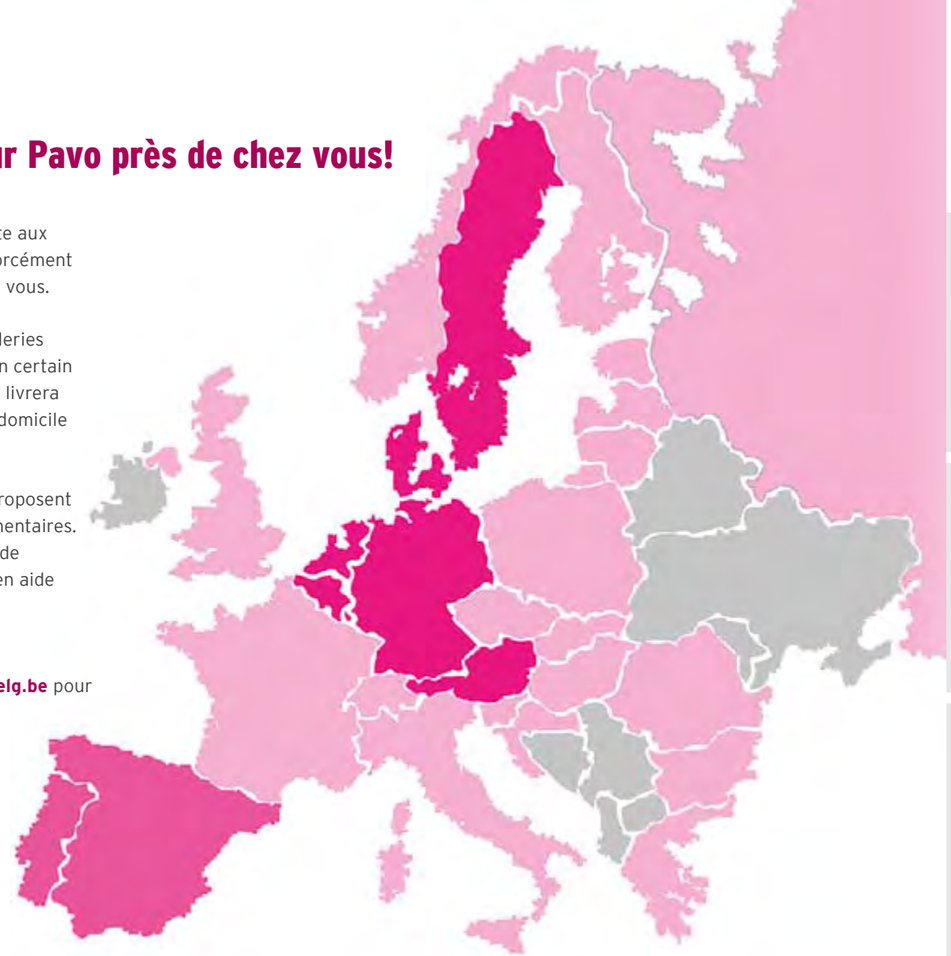

"J'aime discuter !
Et, mon travail signifie que j'échange avec les propriétaires de chevaux sur leurs animaux et sur ce qui les maintient occupés quotidiennement. Nous exploitons ces informations pour créer un grand nombre de documents différents qui fournissent des informations sur la gestion d'une alimentation saine. C'est gratifiant.

Carolien Staal
Responsable Marketing Communication

Des emballages qui répondent à vos besoins

Sacs
(1-4 chevaux)

- Facile à utiliser
- Longue durée de vie grâce au papier triple épaisseur
- Les granulés Pavo sont proposés dans des sacs de 20 kg
- Le muesli Pavo est proposé dans des sacs de 15 kg
- Pavo DailyPlus est fourni dans des sacs de 90 litres (15 kg environ)
- Pavo SummerFit est disponible dans des sacs de 5 et 15 kg
- Pavo Suppléments est fourni dans des sacs de 3 kg

BigBox
(5-10 chevaux)

- Un Big Box est une grande boîte en carton solide avec un couvercle
- Plus économique que l'alimentation en sac
- Peut-être livrée à votre domicile ou votre écurie
- L'emballage peut être placé dans la benne de recyclage papiers après utilisation, idéal pour cinq chevaux ou plus, consommant un seul type de nourriture
- BigBox de granulés Pavo, contient 750 kg environ
- BigBox de muesli Pavo, contient 500 kg environ

Silo aliment
(> 10 chevaux)

- Idéal pour 10 chevaux ou plus

Intéress é(e)?
Merci de prendre contact avec l'un de nos représentants:
Belgique - Dany van Moer: +32 (0)475 426 683
Didier Spinelli: +32 (0)477 369 452

La boutique en ligne Pavo

En plus de pouvoir acheter nos produits dans l'un de nos points de vente agréés, nos clients peuvent désormais acheter les produits Pavo en toute sécurité sur notre boutique en ligne.

Cela signifie que vous pouvez commander tous nos aliments et suppléments n'importe quand, n'importe où, et être livré sous 1 ou 2 jours ouvrables à votre domicile ou votre écurie.

- Choisissez parmi toute la gamme Pavo
- Commandez à votre convenance
- Livraison sous 1 à 2 jours ouvrables
- Sûr et fiable
- Retours gratuits

La boutique en ligne Pavo vous offre également la possibilité de retirer votre produit dans un magasin proche de votre domicile. Pour organiser cela, il suffit de sélectionner un point de retrait Pavo.
www.pavowebshop.be

Retrait en magasin

En plus de livrer les produits Pavo directement à votre domicile ou écurie, notre boutique en ligne vous offre la possibilité supplémentaire de retirer vos produits en sacs dans l'un des points de retrait Pavo se situant près de chez vous. Les points de retrait Pavo peuvent être identifiés par le logo Pavo Plus Shop ou accessibles en vous rendant sur la page de notre site Web "trouvez votre point de vente le plus proche de chez vous."

- Plus de 100 points de retrait sont disponibles aux Pays-Bas et en Belgique
- Livraison gratuite

Partenaires

Les meilleurs cavaliers toutes disciplines confondues font déjà confiance à Pavo. Rendez-vous sur notre page **http://www.pavo.be/pavo/partners-van-pavo** afin de consulter la liste de nos partenaires.

Attelage

Endurance

Dressage

Western

Concours complet

Élevage

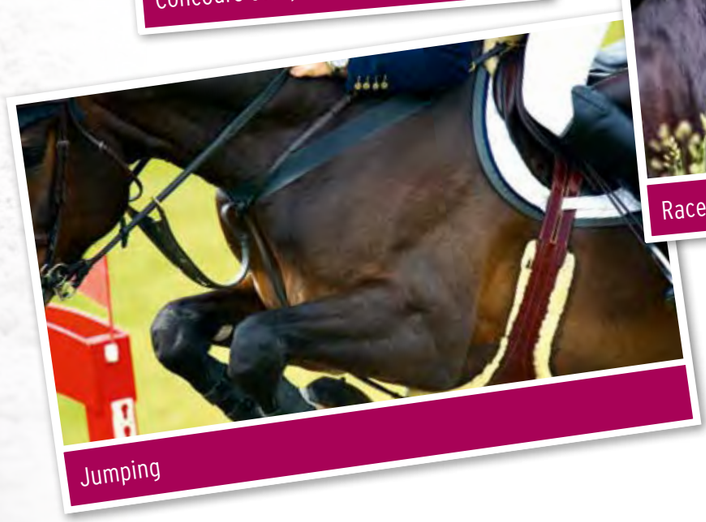
Jumping

Races spéciales

Courses

KNHS
Fédération Royale Hollandaise des Sports Equestres

KWPN
Studbook Royal des Pays-Bas

Pour plus d'informations, veuillez visiter le site **www.pavo.net**

Les propriétaires de chevaux sont souvent préoccupés par le sucre. Il constitue une source d'énergie régulière pour votre cheval. Toutefois, si votre cheval consomme plus de sucre ou d'amidon qu'il ne peut en dépenser, il court alors un grand risque d'obésité avec tous les problèmes de santé qui y sont associés, c'est-à-dire la fourbure, le SME (syndrome métabolique équin) ainsi que la résistance à l'insuline.

Assurez-vous que vous connaissez l'apport total quotidien de sucre / amidon de votre cheval, y compris l'apport par l'intermédiaire de l'herbe, du foin et de l'ensilage, et ajustez les aliments concentrés en conséquence. Les pourcentages n'apportent que peu d'information. Calculez le nombre de grammes de sucre / d'amidon que votre cheval reçoit par rapport aux différents types d'alimentation que vous lui administrez. C'est l'unique moyen de savoir exactement ce que votre cheval consomme. Besoin d'aide pour calculer la ration de votre cheval? Veuillez envoyer un mail à: **info@pavo.be**

COMMENT LE SUCRE *nuit-il à votre cheval?*

Nous savons tous que le sucre est une source d'énergie importante pour les chevaux. Mais tout le monde ne sait pas que c'est également nécessaire pour un cerveau qui fonctionne bien et un système nerveux fonctionnel.

Il n'existe pas de standard de consommation de sucre / amidon pour les chevaux. Cela dépend complètement de ce que vous faites avec lui et de la quantité d'énergie qu'il dépense. Un cheval qui est extrêmement actif peut consommer une certaine quantité de sucre, à condition qu'il y ait un équilibre avec les calories qu'il brûle pendant l'exercice. Les chevaux sont des herbivores. Les plantes produisent du glucose (un sucre simple) à l'aide de la lumière du soleil. Ils stockent ensuite ce sucre dans leurs graines ou racines sous une forme comprimée que nous appelons l'amidon. Un cheval consommant de l'amidon doit le retransformer en sucre avant de pouvoir l'utiliser comme source d'énergie.

"La contenance en sucre seule d'un produit ne vous apprendra pas grand-chose. Vérifiez toujours la contenance en sucre ET en amidon"

Djilan Boelen, Consultant nutritionnel chez Pavo

Des désordres intestinaux peuvent résulter d'une trop grande ingestion de sucre. Des excès modérés peuvent entrainer des diarrhées, alors que des coliques peuvent être la conséquence d'excès plus sérieux. Le sucre / amidon non ingéré termine dans le gros intestin d'où il peut interférer avec l'équilibre bactérien du cheval. Bien entendu, c'est quelque chose que vous voudriez éviter. L'obésité est également un problème de plus en plus commun. Il est donc important que les chevaux et poneys moins actifs, plus âgés ou sensibles bénéficient d'un régime faible en sucre et en amidon.Vous ne devez pas prendre en compte uniquement les aliments concentrés, vous devez également analyser la quantité de sucre qu'il reçoit par l'intermédiaire de l'herbe et du fourrage. Parmi nos aliments, Pavo Nature's Best, Pavo DailyPlus, Pavo Care4Life et Pavo SpeediBeet sont à faible teneur en sucre et en amidon, tandis que Pavo SummerFit et Pavo VitalComplete sont des compléments vitaminés.Vous voulez en savoir plus sur le sucre et l'amidon en nutrition équine et le rôle du sucre dans l'apparition de la fourbure ? **Vous pouvez trouver un certain nombre d'articles dédiés à ce sujet sur notre page: www.pavobelgique.be/conseils/nutrition-et-santé.**

Pavo: La réponse à toutes vos questions sur l'alimentation

Essentiel

Vouloir le meilleur pour son cheval veut dire 'être à son écoute'

Les chevaux trouvent leur propre voie dans la nature. Leur itinéraire dépend de la disponibilité de leur nourriture. Ils passent une grande partie de leur temps à rechercher des graminées, des herbes, des minéraux et des sources naturelles d'eau.

Donc, en tant que propriétaire, comment pouvez-vous nourrir votre cheval de la manière la plus naturelle qui soit ? Ce n'est pas aussi simple qu'il y paraît. Chaque cheval a un besoin quotidien d'environ 1,5% - 2% de sa masse corporelle en fourrage de qualité dans son alimentation de base, réparti sur autant de repas que possible.

En fonction de sa race, son type, son âge et de la quantité d'exercice qu'il pratique, votre cheval peut aussi avoir besoin de suppléments alimentaires. De ce fait, chaque cheval est unique. Analysez son comportement. Par exemple, mange-t-il rapidement ou lentement ? A-t-il tendance à être en surpoids ou avez-vous du mal à maintenir son poids de forme. En ayant accès à ces informations, nous pouvons vous prodiguer des conseils sur les suppléments les plus adaptés à ses besoins.

La solution:
La gamme Pavo Essentials est soigneusement optimisée pour une attention quotidienne. Donc, qu'importe si vous montez en compétition ou juste pour le plaisir, avec la gamme Essentials vous ne pouvez pas vous tromper.

Appelez-nous pour des conseils personnalisés au
+32 475/426 683 ou
+32 477/369 452 ou par mail
info@pavo.be

Pavo détient toutes les réponses à vos questions d'alimentation.

Veuillez noter: du fait de leur goût moins sucré, les aliments à faible teneur en sucre peuvent être différemment appréciés par certains chevaux.

FAQ Nature´s Best

Pourquoi Nature's Best a-t-il été amélioré?
Trop de sucre et d'amidon ne sont pas sains pour des chevaux qui sont moins actifs ou qui sont sensibles au sucre. C'est pourquoi nous avons lancé un nouveau Pavo Nature's Best amélioré. Pavo Nature's Best revendique toujours la même teneur en sucre (2%), mais propose désormais une teneur supérieure en fibres et une teneur plus faible en amidon (16%).

Pouvez-vous nourrir des chevaux de compétition avec Nature's Best?
Tout à fait ! Ce Mélange est particulièrement adapté aux jeunes chevaux actifs ou aux chevaux qui ont tendance à chauffer lorsqu'ils brûlent des graisses. Si malgré cela votre cheval souffre d'un manque d'énergie ou d'endurance, c'est alors le bon moment pour lui donner Pavo TopSport.

Qu'y a-t-il de si spécial avec l'herbe de Timothée?
L'herbe de Timothée (nom officiel: herbe de phléole des prés) est un mélange d'herbes avec une composition nutritionnelle extrêmement bénéfique pour les chevaux. Il contient naturellement une faible quantité de fructane. Malheureusement, l'herbe de Timothée ne peut pas résister longtemps dans les pâturages et donc dans les enclos ou les prés.

Quelles céréales ont été retirées?
Notre nouvelle recette améliorée Nature's Best contient moins de céréales qu'auparavant. Mais même si nous avons supprimé le blé soufflé, nous avons volontairement laissé l'épeautre - une céréale ancienne à haute teneur en fibres et faible teneur en amidon.

Pavo Nature's Best

Un Mélange sain pour les loisirs et le sport

Adapté aux: Chevaux qui chauffent lorsqu'ils consomment de l'avoine ou qui ont une tendance à l'obésité

Pavo Nature's Best bénéficie d'une toute nouvelle recette ! Cette délicieuse recette de Mélange, saine et riche en fibres, bénéficie désormais d'une teneur moins élevée en céréales et de l'ajout de l'herbe de Timothée afin d'améliorer le transit intestinal. Cette plante, riche en fibres, à l'arôme savoureux à base de plantes, possède une faible teneur en fructane, appréciable, comparativement aux autres graminées. La teneur en vitamines de Nature's Best a également été élaborée selon les dernières découvertes scientifiques et est basée sur les valeurs moyennes trouvées dans les aliments de fourrage moderne.

- Garantie sans avoine
- Faible teneur en sucre (2%) et amidon (16%)
- Contiens de l'épeautre et de la luzerne pour faciliter la mastication

Spécifications produit

Composition

Luzerne, Épautre, Timothée, Remoulage de blé, Pellicules de soja, Blé, Pulpe de pomme, Mélasse de canne, Graisse d'orge, Flocons de (graines de) soja toasté(e), Maïs extrudé, Morceaux de carottes, Graines de lin, Huile de germes de maïs, Tourteau d'extraction de tournesol, Pulpe de chicorée, Vitamines & minéraux

Teneurs Garanties

Valeur énergétique	11,5 MJ/kg
Protéines brutes	12,0 %
Protéine brute digestible	9,0 %
Graisses brutes	5,2 %
Cellulose brute	19,0 %
Sucre	2,4 %
Amidon	16,0 %

Conseils d'alimentation en kg/jour

Poids du cheval adulte	200 kg	400 kg	600 kg
Entretien	0,7 kg/jour	1,3 kg/jour	2,0 kg/jour
Tavail léger	0,8 kg/jour	1,7 kg/jour	2,5 kg/jour

Pour plus d'informations, veuillez visiter le site **www.pavo.net**

Pavo BasicPlus

Des granulés pour l'entretien quotidien

Adapté aux: Chevaux et poneys qui ne pratiquent pas d'exercice intensif

Pavo BasicPlus est une nourriture à base de granulés présentant un rapport qualité / prix particulièrement avantageux. Ces granulés de 5 mm de diamètre contiennent toutes les vitamines, minéraux et oligo-éléments nécessaires à votre cheval, y compris les vitamines A et E, la biotine, le cuivre et le zinc. Basic Plus est particulièrement adapté pour les chevaux et les poneys qui ne pratiquent pas d'exercices intensifs et ne sont pas en période de reproduction ou de lactation. Il empêche les chevaux ou poneys d'être en surpoids ou nerveux, tout en veillant à ce qu'ils reçoivent suffisamment de nutriments.

- Rapport qualité / prix attractif
- Contient toutes les vitamines et tous les minéraux essentiels

Spécifications produit

Composition

Remoulage de blé, Pellicules de soja, Orge, Blé, Issues d'avoine décortiquée, Mélasse de canne, Luzerne, Graisse d'orge, Vitamines & minéraux

Teneurs Garanties

Valeur énergétique	11,3 MJ/kg
Protéines brutes	11,0 %
Protéine brute digestible	8,5 %
Graisses brutes	3,0 %
Cellulose brute	13,0 %
Sucre	7,0 %
Amidon	22,0 %

Conseils d'alimentation en kg/jour

Poids du cheval adulte	200 kg	400 kg	600 kg
Entretien	0,7 kg/jour	1,3 kg/jour	2,0 kg/jour
Tavail léger	0,8 kg/jour	1,7 kg/jour	2,5 kg/jour

Pavo Cerevit

Mélange floconné de céréales sans avoine

Adapté aux: Chevaux et poneys qui ne pratiquent pas d'exercice intensif

Pavo Cerevit est un Mélange composé d'orge et de flocons de maïs au prix attractif et très appétent Pavo Cerevit subvient aux besoins essentiels en vitamines et minéraux de votre cheval ou poney afin de lui garantir une santé optimale. Une attention extrême à été portée lors de l'élaboration de ce Mélange sans avoine.

- Mélange sans avoine
- Contient toutes les vitamines et tous les minéraux essentiels
- Rapport qualité / prix attractif

Spécifications produit

Composition

Orge flocons, Luzerne, Remoulage de blé, Maïs flacons, Pellicules de soja, Blé, Mélasse de canne, Flocons de pois, Flocons d'orge, Flocons de maïs, Vitamines & minéraux

Teneurs Garanties

Valeur énergétique	12,3 MJ/kg
Protéines brutes	11,0 %
Protéine brute digestible	8,0 %
Graisses brutes	3,5 %
Cellulose brute	12,0 %
Sucre	4,0 %
Amidon	32,0 %

Conseils d'alimentation en kg/jour

Poids du cheval adulte	200 kg	400 kg	600 kg
Entretien	0,7 kg/jour	1,3 kg/jour	2,0 kg/jour
Tavail léger	0,8 kg/jour	1,7 kg/jour	2,5 kg/jour

Pavo Condition

Des granulés sains pour tous les chevaux

Adapté aux: Chevaux qui nécessitent peu d'énergie et qui ont tendance à chauffer lorsqu'ils consomment de l'avoine

Pavo Condition est notre produit granulé le plus vendu. Si vous n'êtes pas certain de connaitre les besoins nutritionnels spécifiques à votre cheval ou si vous commencez à entraîner un jeune cheval, alors Pavo Condition est le meilleur choix. Il est sans avoine et avec une haute teneur en biotine pour des sabots sains et un poil brillant. Ses ingrédients faciles à digérer délivrent également un meilleur apport en énergie et favorisent une digestion optimale avec un tube digestif en bonne santé.

- Sans avoine
- Pour les sports et loisirs en général
- Enrichi en biotine pour des sabots forts et un poil brillant

Spécifications produit

Composition

Remoulage de blé, Orge, Pellicules de soja, Blé, Luzerne, Mélasse de canne, Graisse d'orge, Vitamines & minéraux

Teneurs Garanties

Valeur énergétique	12,3 MJ/kg
Protéines brutes	11,5 %
Protéine brute digestible	8,0 %
Graisses brutes	3,0 %
Cellulose brute	14,0 %
Sucre	6,0 %
Amidon	22,0 %

Conseils d'alimentation en kg/jour

Poids du cheval adulte	200 kg	400 kg	600 kg
Entretien	0,7 kg/jour	1,3 kg/jour	2,0 kg/jour
Tavail léger	0,8 kg/jour	1,7 kg/jour	2,5 kg/jour

Conseils d'Alimentation en Ligne

Vous souhaitez un contrôle rapide et simple afin de savoir si vous donnez à votre cheval les bonnes quantités de fourrage et d'aliments concentrés? Veuillez alors remplir notre guide d'alimentation en ligne. Il ne vous renseignera pas uniquement sur les quantités de nourriture que vous devriez donner à votre cheval, mais vous prodiguera également de précieux conseils sur les produits.

www.pavobelgique.be/conseils-de-nutrition

Pour des conseils personnalisés pour votre cheval ou votre poney, veuillez contacter Pavo conseils nutrition: +32 475/426 683 ou +32 477/369 452 ou par mail info@pavo.be

> « L'enthousiasme collectif de Pavo pour le bien-être des chevaux est incroyablement énergisant. J'aime me promener dans l'usine où nos produits sont fabriqués et je suis fier de penser en termes d'opportunités plutôt qu'en terme de problèmes.
>
> *Rob Krabbenborg*
> *Responsable produit*

Pavo SummerFit

Complément quotidien de vitamines et minéraux

Adapté aux: Chevaux et poneys en pâture 24/7 et qui ont besoin d'un petit plus

Beaucoup de chevaux reçoivent peu ou pas de concentrés. Pourtant, l'alimentation fourragère seule ne contient pas suffisamment de vitamines et de minéraux pour satisfaire leurs besoins nutritionnels quotidiens. Pavo SummerFit est un biscuit savoureux qui contient tous les besoins quotidiens en vitamines et minéraux dont ils ont besoin. 140 g de biscuit possèdent la même quantité de vitamines et d'oligo-éléments que 2 kg d'une alimentation concentrée standard. Et la petite taille du biscuit vous évite de tomber dans l'excès d'amidon, de sucre et de protéines.

- Un complément idéal pour les rations à base de fourrage exclusivement ou les régimes faibles en aliments
- 1 biscuit = besoins quotidiens de votre cheval en vitamines et minéraux sans excès de calories
- Pour toutes les races, en toutes saisons

Spécifications produit

Composition	Teneurs Garanties	
Remoulage de blé, Pellicules de soja, Luzerne, Flocons de blé, Ecorces d'avoine, Mélasse de canne, Blé, Graines de lin, Tourteau de graines de lin, Farine basse de blé, Vitamines & minéraux	Valeur énergétique	10,1 MJ/kg
	Protéines brutes	11,0 %
	Protéine brute digestible	7,8 %
	Graisses brutes	3,0 %
	Cellulose brute	15,0 %
	Sucre	6,0 %
	Amidon	16,0 %

Conseils d'alimentation en kg/jour

Nombre de biscuits par jour	
Poney (200 kg - 300 kg)	0,5 biscuit par jour
Cheval (400 kg - 600 kg)	1 biscuit par jour

Pavo VitalComplete

Complément quotidien en vitamines et minéraux

Adapté aux: Chevaux qui se nourrissent exclusivement de granulés ou de mélanges / ou qui ont un régime alimentaire exclusif à base de fourrage

Pavo VitalComplete est le complément idéal pour les régimes alimentaires qui ne contiennent pas assez de vitamines et de minéraux. Si votre cheval jouit de pâtures 24/7, consomme beaucoup de céréales ou est dans une écurie qui ne lui fournit que de l'alimentation pour l'entretien, alors, Pavo VitalComplete lui apportera un mélange équilibré en vitamines, minéraux et oligo-éléments pour subvenir à ses besoins nutritionnels.

- Contient des vitamines, des minéraux et des oligo-éléments
- Pour les régimes faiblement concentrés
- Compléments pour les régimes alimentaires à base de fourrage exclusivement

Spécifications produit

Composition	Teneurs Garanties	
Luzerne, Remoulage de blé, Blé, Maïs, Mélasse de canne, Graisse d'orge, Orge, Vitamines & minéraux	Valeur énergétique	7,8 MJ/kg
	Protéines brutes	9,5 %
	Protéine brute digestible	6,5 %
	Graisses brutes	3,5 %
	Cellulose brute	13,0 %
	Sucre	4,0 %
	Amidon	7,0 %

Conseils d'alimentations en grammes/jour

Gram per jour	
Cheval (600 kg)	100 g/jour
Poney (300 kg)	50 g/jour

Quand donner SummerFit et Vital Complete

Les biscuits SummerFit et Vital Complete sont conçus comme une vitamine et un complément minéral au fourrage si:

- Vous ne le nourrissez avec aucun aliment
- Vous le nourrissez avec moins de 1 kg d'aliments par jour

Ces deux produits subviennent aux besoins quotidiens de votre cheval en vitamines et minéraux.

SummerFit est un biscuit appétant de 140 g qui peut être donné à la main.

Vital Complete est composé de petits granulés de 5 mm qui peuvent être facilement mélangés à d'autres aliments.

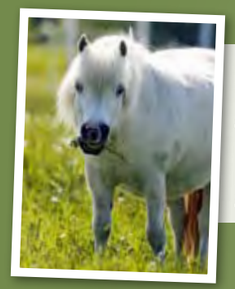

Pavo SummerFit
Pavo SummerFit est spécialement conçu pour les chevaux de loisirs ayant une nourriture d'entretien. Sa composition nutritionnelle rend l'aliment plus approprié pour les chevaux et les poneys qui pratiquent peu ou pas d'exercice ou qui ont un régime alimentaire à base de fourrage exclusivement.

Pavo VitalComplete
Pavo VitalComplete est adapté aux chevaux qui font de l'exercice de manière intensive et qui reçoivent moins d'aliments concentrés que les quantités recommandées, ou qui sont nourris avec des aliments concentrés moins chers qui ne proposent pas la teneur en vitamines et minéraux nécessaire. Comme l'avoine contient peu de calcium, VitalComplete avec calcium ajouté est également un complément extrêmement approprié.

Pavo DailyPlus

Pour un cheval en bonne santé et heureux

Adapté aux: Chevaux et poneys dans toutes les disciplines / chevaux avec des problèmes dentaires

Les chevaux sauvages broutent pendant environ 16 heures par jour et mâchent environ 40.000 fois. Une fois domestiqués, les chevaux au boxe mâchent beaucoup moins. Pavo DailyPlus est un aliment de fourrage équilibré (valeurs nutritionnelles équivalentes à un foin de qualité) qui peut être mélangé avec des concentrés pour stimuler la mastication et la production de salive. La mastication aide à prévenir l'ennui, tandis que la production de salive saine favorise l'équilibre du système digestif. Pavo DailyPlus - la recette pour un cheval heureux.

- Stimule la mastication et prolonge la durée des repas
- Idéal pour lutter contre l'envie de nourriture
- Favorise une digestion saine

Spécifications produit

Composition

Luzerne, Plante d'avoine, Paille d'orge, Remoulage de blé, Mélasse de canne, Herbe, Orge, Graisse d'orge, Minéraux

Teneurs Garanties

Valeur énergétique	7,8 MJ/kg
Protéines brutes	10,5 %
Protéine brute digestible	6,8 %
Graisses brutes	2,4 %
Cellulose brute	26,0 %
Sucre	8,9 %
Amidon	3,2 %

Conseils d'alimentation en kg/jour

Quantité par portion	
Cheval (pour une meilleure assimilation, mouillez DailyPlus et mélangez à votre aliment habituel)	0,3 kg – 0,5 kg

Des rations pour un cheval en bonne santé commencent avec l'alimentation en fourrage

L'alimentation en fourrage est le régime alimentaire naturel du cheval. Il contribue à maintenir les intestins actifs et favorise une flore intestinale optimale. Le système digestif d'un cheval nécessite de donner plusieurs petites quantités de fourrage espacées sur la journée. La mastication continue produit la salive, ce qui maintient le système digestif du cheval actif. Les chevaux qui reçoivent peu d'alimentation en fourrage ou consomment de grandes quantités de concentrés en un seul repas ont un risque élevé de développer des ulcères gastriques. Il est donc essentiel que votre cheval mâche autant que possible.

En règle g énérale, veillez à ce qui suit:

- Si possible, mettez quotidiennement votre cheval dans un enclos et donnez-lui accès à des pâtures.
- Utilisez la paille comme litière, de sorte que votre cheval puisse grigno- ter toute la journée.
- Fournissez toujours beaucoup d'eau fraîche.
- Divisez l'alimentation en, au moins, trois repas par jour, au mieux, quatre.
- Nourrissez-le à intervalles réguliers.
- Privilégiez le fourrage en premier, suivi par les aliments 30 minutes plus tard.
- Ne lésinez pas sur la qualité de votre fourrage. Ne jamais donner du foin moisi ou poussiéreux.
- N'en donnez pas plus que nécessaire!
- Mélangez deux poignées de Pavo DailyPlus dans d'aliments, afin de favoriser la mastication.

Il est important de savoir ce que votre aliments contient avant de donner les concentrés à votre cheval, alors seulement vous pourrez déterminer ses besoins exacts.

Faites analyser votre fourrage ou demandez à votre écurie de réaliser cette analyse pour vous. Une fois les résultats reçus, contactez Pavo et nous déterminerons ensemble l'alimentation idéale de votre cheval ou votre poney.

info@pavo.be

Pavo: La réponse à toutes vos questions sur l'alimentation

Pavo Care4Life

Un mélange à base de plantes riches en fibres pour tous les chevaux

Adapté aux: Chevaux ayant une mauvaise tolérance au sucre / chevaux qui sont sensible au stress, ulcères ou fourbure

Ce mélange unique contient tout ce dont vous avez besoin pour maintenir la forme optimale de votre cheval. Il est composé de 11 herbes différentes (4,5%), y compris de l'échinacée et du calendula, ainsi que des vitamines, et minéraux sous forme organique. Ces nutriments jouent un rôle important dans la détoxification du corps, qui à son tour assure la bonne élimination des déchets. L'addition de collagène (1%), qui maintient activement un cartilage sain, est particulièrement avantageuse. Mais il est aussi important de noter ce qu'il ne contient pas! Pavo Care4Life est exempt de substances qui surchargent inutilement le système de votre cheval. Il peut se targuer de ne contenir que 9% de sucre / amidon combinés et d'être entièrement sans céréales, sous-produits céréaliers, mélasse et avoine.

- Composé de 11 herbes différentes
- Contient du collagène, des pré-biotiques* et des probiotiques**
- Sans céréales ni mélasse
- Contient des acides gras oméga-3 et oméga-6

* Levure de bière prebiotique (0,5 g/kg) et inuline de chicorée (3 g/kg) ** Probiotique Yea-SACC (2 g/kg)

Spécifications produit

Composition

Luzerne, Pulpe de pomme, Flocons de (graines de) soja toasté(e), Mélange d'herbes, Tourteau d'extraction de tournesol, Coques de tournesol, Graines de lin, Flocons de pois, Graisse d'orge, Morceaux de carottes, Hydrolysat de collagène, Tourteau de graines de lin, La levure de bière, Pulpe de chicorée, Vitamines & minéraux

Teneurs Garanties

Valeur énergétique	11,5 MJ/kg
Protéines brutes	14,0 %
Protéine brute digestible	11,0 %
Graisses brutes	6,5 %
Cellulose brute	24,0 %
Sucre	4,7 %
Amidon	4,7 %

Conseils d'alimentation en kg/jour

Poids du cheval adulte	200 kg	400 kg	600 kg
Comme aliment complet	0,3 kg/jour	0,7 kg/jour	1,0 kg/jour

FAQ Pavo Liga

À quelles races Liga est-il destiné?
Liga est spécifiquement élaboré pour les races de chevaux et les poneys qui naturellement nécessitent peu de fourrage: les chevaux que l'on appelle 'chevaux de sang froid', comme le Haflinger, le Fjord, le Tinker, le Frison et les races de poney gallois, ainsi que le New Forest, l'Islandais, le Shetland, le Dartmoor, l'Exmoor et les chevaux de trait.

Quelle est la différence entre les produits Liga et Condition?
Liga contient des niveaux élevés d'oligo-éléments facilement absorbables tels que le cuivre, le zinc et le magnésium. Cela garantit aux chevaux 'de sang froid' recevant peu d'aliments d'obtenir tout de même les quantités suffisantes de ces oligo-éléments importants.

Qu'est-ce que le chélate exactement?
Les oligo-éléments tels que le cuivre, le zinc et le manganèse se présentent sous différentes formes, telles que l'oxyde ou le chélate par exemple. Le chélate est un composé organique facilitant l'absorption pour les chevaux, ce qui signifie qu'ils nécessitent de moins grandes portions. Vérifiez toujours que l'emballage du produit indique 'chélates d'oligo-éléments' qui est meilleur pour votre cheval.

Pavo Liga

La meilleure qualité de granulés pour chevaux 'de sang froid'

Adapté aux: Toutes les races dites 'de sang froid' comme le Tinker, le Welsh, l'Islandais, le Dartmoor, le New Forest, le Haflinger, le Fjord, le Shetland, le Draft et le Frison

Pavo Liga est spécialement conçu pour les races 'de sang froid' qui nécessitent peu d'aliments concentrés, mais qui ont quand même besoin de beaucoup de vitamines et de minéraux. Il a une faible teneur en énergie et protéines, mais possède deux fois la quantité de vitamines et minéraux (y compris du cuivre, du zinc, du sélénium et de la biotine) d'autres concentrés à faible teneur énergétique. Les oligo-éléments de ce produit sont également chélatés afin d'améliorer la digestion (*voir www.pavo.net pour une explication détaillée sur les avantages des oligo-éléments chélatés). Pavo Liga offre tout ce qui est bon pour votre cheval 'de sang froid', pour une santé optimale, un beau poil brillant et des sabots solides.

- Deux fois la quantité de vitamines et de minéraux par kilogramme de concentrés
- Faible teneur énergétique
- Avec ajout de cuivre, zinc, sélénium et biotine

Spécifications produit

Composition	Teneurs Garanties	
Orge, Remoulage de blé, Luzerne, Pellicules de soja, Mélasse de canne, Blé, Graines de lin, Vitamines & minéraux	Valeur énergétique	12,1 MJ/kg
	Protéines brutes	11,5 %
	Protéine brute digestible	8,5 %
	Graisses brutes	3,5 %
	Cellulose brute	14,0 %
	Sucre	6,0 %
	Amidon	21,0 %

Conseils d'alimentation en kg/jour

Poids du cheval adulte	200 kg	400 kg	600 kg
Entretien	0,5 kg/jour	1,0 kg/jour	1,5 kg/jour
Tavail léger	0,6 kg/jour	1,3 kg/jour	1,9 kg/jour

Pavo SlobberMash

Une récompense délicieusement agréable avec des vitamines ajoutées

▶ Vidéo

Adapté aux: Chevaux qui se remettent d'un effort ou d'une maladie / peut être utilisé comme un substitut de repas sain et délicieux

Pavo SlobberMash est un aliment complet enrichi en vitamines qui est rapide et facile à préparer. En effet, il suffit d'ajouter de l'eau chaude et il est prêt à être consommé immédiatement. Il est particulièrement concentré en graines de lin, pour un poil brillant, ainsi qu'en son, pour favoriser le transit intestinal et la digestion.

- Contient des quantités élevées de graines de lin pur et de vitamine C ajoutée
- Accélère la récupération après une maladie ou un exercice intense
- Aide à favoriser un transit plus rapide et donne à votre cheval un beau poil sain

* Diminuer la quantité de votre aliment habituel selon ce que vous donner en mâche. Mélangez une partie égale d'eau et de mâche (basé sur le volume pas sur le poids)

Conseils d'alimentation en kg/jour

Poids du cheval adulte	200 kg	400 kg	600 kg
Ration normale*	0,4 kg/jour	0,8 kg/jour	1,2 kg/jour

Spécifications produit

Composition	Teneurs Garanties	
Son de blé, Avoine aplatie, Tourteau de graines de lin, Avoine, Maïs extrudé, Mélasse de canne, Orge extrudée, Graines de lin, Amidon de blé, Graisse d'orge, Vitamines & minéraux	Valeur énergétique	12,6 MJ/kg
	Protéines brutes	15,0 %
	Protéine brute digestible	11,5 %
	Graisses brutes	8,0 %
	Cellulose brute	7,0 %
	Sucre	7,0 %
	Amidon	29,0 %

Un soin particulier pour les séniors

Votre cheval devient vieux? Peut-être commence-t-il à perdre du poids?
Les chevaux âgés retirent moins de nutriments de leur alimentation. Cela signifie que même si vous l'alimentez en quantité suffisante, votre cheval peut ne pas obtenir assez des nutriments dont il a tant besoin. Alors que vous ne remarquerez pas toujours des changements à l'extérieur, des dégâts peuvent déjà être faits à l'intérieur. Il ne faut donc jamais attendre que des symptômes se manifestent pour agir. Bien sûr, vous ne pouvez pas empêcher le vieillissement, mais vous pouvez vous assurer que votre cheval obtient tout ce dont il a besoin pour gérer ce processus naturel, et qu'il continue à mener une vie saine et heureuse aussi longtemps que possible. La nutrition spéciale séniors combinée à une alimentation ou à un subtitut et au fourrage, de qualité, garantit que votre cheval va recevoir tous les nutriments dont il a besoin.

Âge en années humaines

Cheval	=	Humain
1 an		4 ans
10 ans		30/40 ans
15 ans		50 ans
20 ans		60 ans
25 ans		70 ans
30 ans		80 ans
35 ans		85 ans

Que faire si votre cheval ne peut plus mâcher?

Les chevaux qui ne peuvent pas mâcher correctement n'obtiennent pas assez de fibres. Même s'ils semblent grignoter toute la journée, en réalité, ils n'ingèrent presque rien. Si vous n'intervenez pas, votre cheval pourrait même mourir de faim. C'est là qu'un régime alimentaire spécial contenant un substitut alimentaire au fourrage peut aider.

- Donnez 4-5kg de Pavo 18Plus (répartis sur plusieurs petits repas par jour) préparés avec de l'eau chaude ou froide avec un rapport de 1: 1 (la même quantité d'eau que d'alimentation). Laissez tremper pendant au moins 15 minutes avant d'aliment.
- Mélangez avec un substitut alimentaire, comme Pavo Speedi-Beet (jusqu'à 400 g pour 100 kg de poids corporel) et/ou Pavo DailyPlus (comme il possède la même composition que du foin de bonne qualité, vous pouvez ajouter des quantités illimitées).
- Si vous le nourrissez avec 300 g (ou plus) de pulpe de betterave par tranche de 100 kg de poids corporel par jour comme un substitut aux aliments de fourrage, nous vous recommandons de compléter cela avec 40 g de son pour 100 kg de poids corporel. Cela garantit un ratio Ca/P (calcium / phosphore) optimal dans la ration alimentaire de fourrage.

Données nutritionnelles

- Les chevaux âgés ont beaucoup plus de risques de perdre du poids en hiver qu'en été. Donnez-lui un fourrage d'excellente qualité **sans trop de fibres** durant les mois d'hiver. Les chevaux plus âgés ont besoin de compléments de phosphore, de zinc, de cuivre et de sélénium.
- La vitamine C est nécessaire pour un système immunitaire sain et est donc extrêmement importante pour votre cheval. Alors que les chevaux fabriquent la vitamine C eux-mêmes à partir du glucose, les chevaux plus âgés n'en fabriquent plus suffisamment. Voilà pourquoi l'ajout de vitamine C dans les aliments est essentiel.
- Les chevaux qui ne peuvent plus mâcher le fourrage et qui doivent se nourrir de pulpe de betterave, du son et des concentrés ont également besoin de compléments en vitamines B et K dans leur régime alimentaire.

Les protéines sont d'une importance vitale

Vous avez peut-être entendu dire que les protéines sont mauvaises pour les chevaux. Bien que beaucoup de gens croient cela, c'est tout simplement faux. Les protéines sont constituées à partir d'acides aminés - les matériaux de construction absolument indispensables qui sont stockés dans le corps. Les chevaux âgés en particulier ont besoin de quantités suffisantes de protéines, car parmi leurs nombreux avantages, elles contribuent à ralentir la dégradation du muscle.
Un cheval en bonne santé a besoin d'environ 8-10% de protéines dans sa ration quotidienne totale, tandis qu'un cheval vieillissant aura, quant à lui, besoin de 14 à 16% de protéines. Si le fonctionnement du foie ou des reins de votre cheval est altéré, il est alors conseillé d'examiner l'ensemble de son régime alimentaire. Face à cette situation, contactez Pavo pour obtenir des conseils sur mesure.

Pavo 18Plus

Pour les chevaux séniors en bonne santé âgés de 18 ans et plus

Adapté aux: Chevaux actifs de plus de 18 ans / Chevaux séniors ayant des problèmes dentaires, en particulier s'ils sont en sous poids

Pavo 18 Plus offre tout ce dont votre cheval vieillissant a besoin, mais sans surcharger inutilement son système. Les chevaux plus âgés assimilent moins bien les sucres et nécessitent plus de protéines afin de maintenir leur état musculaire. Ce mélange appétant est enrichi en acides gras oméga-3 et oméga-6 (antioxydants qui favorisent l'immunité) et affiche fièrement un rapport calcium-phosphore optimisé.

- Préparé avec des fibres faciles à ingérer pour compenser une mauvaise digestion
- Contient des acides aminés essentiels qui maintiennent son état général
- Possède une teneur en sucre / amidon optimisée pour les chevaux âgés
- Peut-être administré par voie humide ou sec

Conseils d'alimentation en kg/jour

Poids du cheval adulte	200 kg	400 kg	600 kg
Cheval en bonne santé	0,7 kg/jour	1,3 kg/jour	2,0 kg/jour
Cheval pas en bonne condition ou problèmes de dentition	1,6 kg/jour	3,2 kg/jour	4,8 kg/jour

Spécifications produit

Composition	Teneurs Garanties	
Pellicules de soja, Tourteau d'extraction de soja toasté, Épeautre, Luzerne, Orge extrudée, Remoulage de blé, Issues d'avoine décortiquée, Tourteau d'extraction (de graines) de colza, Graisse d'orge, Mélasse de canne, Graines de lin, Blé, Pulpe de pomme, Maïs, Flocons de pois, Tourteau d'extraction de tournesol, Morceaux de carottes, Pulpe de chicorée, Vitamines & minéraux	Valeur énergétique	12,4 MJ/kg
	Protéines brutes	16,0 %
	Protéine brute digestible	13,0 %
	Graisses brutes	7,5 %
	Cellulose brute	15,0 %
	Sucre	5,0 %
	Amidon	17,0 %

Conseil d'alimentation

Pavo 18 Plus en association / combinaison avec Pavo SpeediBeet est l'alimentation quotidienne idéale pour les chevaux âgés ayant des problèmes dentaires. Vous pouvez trouver plus d'informations sur les chevaux plus âgés à cette adresse http://www.pavo.be

Pour plus d'informations, veuillez visiter le site **www.pavo.net**

Pavo SpeediBeet

Flocons de pulpe de betterave à trempage rapide

Adapté aux: Chevaux qui suivent un régime pauvre en sucre / chevaux en sous-poids / chevaux séniors ayant une mauvaise dentition - substitut partiel à une alimentation fourragère / chevaux de compétition - libération lente d'énergie et d'approvisionnement en eau dans l'intestin / chevaux qui sont sujets à des problèmes d'estomac

Pavo SpeediBeet est élaboré à partir de flocons de pulpe de betterave désucrée sans additifs telle que la mélasse. Il contient zéro amidon, seulement 5% de sucre et beaucoup de fibres saines dérivées de la pectine. La pectine a un effet prébiotique; elle favorise la croissance des bactéries bénéfiques dans les intestins. SpeediBeet a une teneur en fibres généreuse qui procure également une superbe source d'énergie à libération lente. Et, grâce à son procédé de traitement breveté, il ne nécessite le trempage dans de l'eau chaude ou froide que pendant 10 minutes avant le repas. Veuillez noter: Pavo SpeediBeet ne peut être administré que sous forme trempée, alors assurez-vous de le stocker en toute sécurité, hors de portée des chevaux.

- Fibres d'alimentation en fourrage saines avec un effet prébiotique
- Soutient la fonction intestinale
- Teneur en sucre extrêmement faible (5%), sans mélasse ni amidon

Spécifications produit

Composition	Teneurs Garanties	
Pulpe de betterave non mélassée	Valeur énergétique	12,0 MJ/kg
	Protéines brutes	10,0 %
	Protéine brute digestible	4,2 %
	Graisses brutes	0,7 %
	Cellulose brute	16,0 %
	Sucre	5,0 %
	Amidon	0,0 %

Conseils d'alimentation en kg/jour

Poids du cheval adulte	200 kg	400 kg	600 kg
Cheval en bonne santé	0,1 kg/jour	0,2 kg/jour	0,3 kg/jour
Cheval pas en bonne condition ou problèmes de dentition	0,8 kg/jour	1,6 kg/jour	2,4 kg/jour

Comment préparer SpeediBeet

Mélanger une dose de SpeediBeet à trois doses d'eau (en fonction du volume et non du poids)

Conseils d'alimentation 1

Pavo SpeediBeet tombe dans la catégorie des alimentations en fourrage et ne contient donc pas de vitamines ou de minéraux. Si vous nourrissez exclusivement avec Pavo SpeediBeet en complément de vos autres aliments de fourrage, alors un apport en vitamines et minéraux (avec les biscuits Pavo SummerFit ou Pavo VitalComplete par exemple) est fortement recommandé.

Conseils d'alimentation 2

Pavo SpeediBeet contient peu de sucre, ce qui peut le rendre moins appétant pour certains chevaux.

Mélangez SpeediBeet avec votre aliment habituel les premiers jours, ou essayez d'ajouter Pavo SlobberMash. Réduisez progressivement après quelques jours.

"J'ai commencé chez Pavo comme client. Puis je suis devenu représentant, et je m'occupe maintenant de l'export. C'est un tout autre monde comparé à la Hollande, mais pour moi c'est fascinant à vivre."

Frank van Rozendaal
Export Manager

De quelle quantité de fourrage votre cheval a-t-il besoin?

La base de la nutrition d'un cheval est un fourrage de qualité à base d'herbe ou de foin. Donnez à votre cheval une quantité de fourrage (matière sèche) équivalente à 1.5%-2% de son poids corporel. Un cheval de 600 kg nécessite donc de 9 à 12 kg de fourrage sec.

Le foin contient 85% de matière sèche. Si votre cheval ne consomme pas d'herbe, il aura donc besoin de 12-14 kg de foin par jour. S'il a un accès régulier à un enclos ou au pâturage, le calcul sera différent.

Savez-vous quelle quantité de fourrage vous lui donnez? Essayez de le peser!

Besoin d'aide pour le calcul de la quantité de fourrage que votre cheval pourrait / devrait avoir besoin? Veuillez contacter **info@pavo.be**

“ La crédibilité de Pavo réside dans le fait que nous avons une véritable passion pour les chevaux. Nous connaissons le mode de pensée des cavaliers et quels sont leurs problèmes, car nous les rencontrons aussi quotidiennement.

Didier Spinelli

Représentant – Vente au détail

Pavo GrassSeed

Mélange spécial de semences de gazon pour prairies

Les chevaux coupent l'herbe plus courte que ne peuvent le faire les vaches. C'est pourquoi les enclos à chevaux et les pâtures nécessitent une herbe qui peut résister au piétinement et au broutage. PavoGrassSeed n'est pas seulement un gazon dense; il contient aussi des herbes saines avec beaucoup de fibres, ce qui le rend idéal pour les enclos et les pâturages.

- Point de croissance faible, donc plus résistant aux coupes courtes
- Fournit un gazon dense
- Contient des herbes qui favorisent la santé optimale des chevaux et favorisent la sapidité de l'herbe
- Graminées avec un faible indice de fructanes

Spécifications produit

Composition			
Ray grass anglais Domiatti	20 %	Fétuque rouge	10,0 %
Ray grass anglais Montreux (type ancien)	20 %	Plantain lancéolé	0,3 %
Ray grass orantas type alimention	20 %	Fenugrec	1,5 %
Timothée classique type foin	15,0 %	Carotte sauvage	0,4 %
Paturin des prés	12,0 %	Persil	0,4 %
		Flouve odorante	0,4 %

Conseil

La période optimale pour l'ensemencement ou le réensemencement du gazon est mars / avril ou entre la mi-août et la mi-octobre. De 45 à 60 kg/ha sont nécessaires pour un ensemencement initial, tandis que 30 kg/ha sont suffisants pour un réensemencement.

Pavo FieldCare

Engrais pour prairies

Un enclos ou une pâture pour cheval, en bon état, nécessitent une fertilisation appropriée. Pavo FieldCare est spécialement conçu pour cela: notre engrais contient une libération lente spéciale (2-3 mois) composé d'azote, ce qui garantit une pousse d'herbe uniforme exempte de poussées de croissance non désirées. Pavo FieldCare contient du phosphate, du potassium, du magnésium, du soufre et du sodium, et est spécialement conçu pour les enclos et les pâturages.

- Engrais à large spectre
- Azote à libération lente
- Enclos et pâtures pour chevaux, sains

Conseil

De quelle quantité d'engrais avez-vous besoin? Une parcelle qui a été traitée avec du fumier de bovins nécessite 200-250 kg/ha. Pour les parcelles qui ne sont pas traitées avec du fumier de bovins, 300-400 kg/ha sont recommandés.

Citations d'experts...

"Nous avons eu le plaisir de travailler avec Pavo depuis plus de 10 ans. Afin de veiller à ce que la progéniture de nos meilleurs étalons bénéficie d'un bon départ dans la vie, nous recommandons la gamme Pavo Podo® à tous nos éleveurs."
Christoph Hinkel, propriétaire du Haras Paul Schockemöhle

"En tant que vétérinaire, je suis convaincu que l'alimentation joue un rôle majeur dans la santé des chevaux. Je le vois sur mes propres poulains. Pavo est mon partenaire en ce qui concerne l'échange de connaissances scientifiques sur la nutrition et les OCD, ce qui explique pourquoi j'ai participé à leurs travaux de recherche. Les résultats présentent un bond en avant dans la gestion des OC / OCD. Et, parce que chaque entreprise joue un rôle dans la lutte contre l'ostéochondrose, je recommande le concept Pavo Podo®Care à tout le monde."
Bert Wichers, vétérinaire équin reconnu et éleveur de chevaux KWPN

PLAN D'ALIMENTATION

Conseils d'alimentation pour les juments de sang en fin de gestation ou allaitantes avec poulain (avec un poids adulte de 600 kg). Pour les poneys et les poulains de poneys, utilisez la moitié de la dose.

Juments à partir de 9 mois de grossesse
- Fourrages suivants besoins (foin ou matière sèche) ou prairies.
- À partir de 9 mois de grossesse jusqu'à la naissance du poulain.
- 2 kg/jour de Pavo Podo®Lac; augmentez la quantité d'alimentation hebdomadaire par tranche de 100 g au cours de cette période.
- Lactation 1er-4ème mois 3 - 4 kg/jour Pavo Podo®Lac.
- Lactation 5e-6e mois 2.5 - 1.5 kg/jour de Pavo Podo®Lac; réduire lentement la quantité d'aliments au cours de cette période.
- Si la jument ne reçoit pas de Pavo Podo®Lac, lui donner 200 g de Pavo Podo®Care quotidiennement pendant les trois derniers mois de gestation jusqu'à la naissance du poulain.

Poulains à partir de la 6e semaine de vie jusqu'à 8 mois
- Pâture herbe + lait de jument.
- 200 g/jour de Pavo Podo®Care (en commençant par de petites quantités) dès la 6e semaine.
- Commencez par 150 g de Podo®Start dès la 4e semaine, puis augmentez par tranche de 50 g par mois.
- Dès que le poulain consomme 1 kg de Pavo Podo®Start par jour, le supplément Pavo Podo®Care n'est plus nécessaire.
- Si aucun aliment concentré (avec Podo®) n'est administré, continuez avec un apport quotidien de 200 g de Pavo Podo®Care jusqu'au 12e mois.

Poulains après le sevrage
- Fourrage suivant besoin (foin ou pré-séché) ou herbe de prairie.
- Du 6e au 7e mois, de 1.5 - 2.5 kg de Pavo Podo®par jour au début.
- Du 8e au 12e mois, de 1.5 - 2.5 kg de PavoPodo®Grow par jour.
- 8 au 12e mois, 0.75 - 1.75 kg de PavoPodo®Grow par jour.
- 19e au 30e mois, 1.0 - 2.0 kg de PavoPodo®Grow chaque jour.
- Si aucun aliment concentré (de Podo®) n'est administré, continuez avec un apport quotidien de 200g Pavo Podo®Care jusqu'au 30e mois.

Conseil
Si le poulain se développe très rapidement et si la jument commence à perdre du poids en raison d'une production élevée de lait, passez à Pavo EnergyControl. Cela garantit à la jument de rester en bonne forme et au poulain de ne pas grandir trop vite, ce qui est souhaitable pour les deux.

Sachez ce que votre poulain mange
L'alimentation avec des aliments concentrés ou des compléments se fait toujours en addition avec toutes les rations quotidiennes. Juments et poulains ont besoin d'un fourrage avec une teneur énergétique et protéinique plus élevée que la moyenne. Vérifiez que vous disposez du fourrage adéquat pour les juments et les poulains en l'analysant. C'est seulement à ce moment que vous pourrez suivre ces recommandations d'alimentation.

Elevage

Les éleveurs de chevaux apprécient le succès du concept Pavo Podo®

KWPN Royal Dutch Sport Horse
Official Partner
Recommandé par KWPN

Une bonne nutrition est le fondement d'une croissance saine. Les juments pleines et les juments en lactation ont besoin d'apports supplémentaires au cours de cette période intensive, tandis que les poulains et jeunes chevaux ont, quant à eux, besoin de nutriments spécifiques, certains en plus grande quantité que d'autres.

La gamme d'élevage Pavo est spécialement conçue pour répondre à ces exigences alimentaires spécifiques et pour offrir le meilleur départ possible en vue d'un avenir sain. Tous les produits ont été développés en collaboration avec les vétérinaires selon les dernières recherches scientifiques et ont été testés par des éleveurs réputés.

Pavo Podo®Care

Un complément alimentaire pour les poulains, jusqu'à 24 mois

Adapté aux: Juments et poulains qui ne reçoivent pas de Podo® dans leurs aliments concentrés

Ce complément alimentaire contenant des minéraux Podo® est spécialement conçu pour les poulains jusqu'à 30 mois. Pavo Podo®Care soutient un métabolisme osseux sain pour le développement optimal des poulains. Le secret réside dans un bon rapport entre calcium, magnésium et phosphore, et la forme particulière dans laquelle ces nutriments sont administrés. Pavo Podo®Care contribue en outre à une croissance équilibrée et favorise la circulation sanguine. Ce supplément fournit à votre poulain le plus beau départ possible dans la vie!

- Contient la formule Podo testée
- Soutient le métabolisme osseux
- Le meilleur départ pour des poulains en bonne santé
- Prouvé scientifiquement

Spécifications produit

Composition	Teneurs Garanties	
Luzerne, Farine basse de blé, Phosphate de magnésium, Lactose, Mélasse de canne, Sels de magnésium prov. d'acides organiques, Huile de germes de maïs, Dextrose, Vitamines & minéraux	Valeur énergétique	8,5 MJ/kg
	Protéines brutes	13,0 %
	Protéine brute digestible	9,0 %
	Graisses brutes	3,2 %
	Cellulose brute	16,7 %
	Sucre	8,0 %
	Amidon	5,0 %

Conseils d'alimentation en kg/jour

Grammes par jour (jeunes poulains, 6 semaines-12 mois et juments dans les 3 derniers mois de la portée	
Jument	200 g par jour
Poulain poney	100 g par jour
Poulain cheval	200 g par jour

Pavo Podo®Lac

Pour les juments en fin de gestation et allaitantes

Adapté aux: Juments au 9e mois de gestation et pendant la lactation

Pavo Podo®Lac est un aliment de qualité supérieure qui fournit aux poulains à naître des nutriments essentiels et qui optimise la production de lait de la jument. Un plus pour le fourrage qui forme l'étape 1 de votre plan d'alimentation pour la jument et son poulain.

La valeur nutritive de l'herbe est très différente de celle du fourrage. Pavo Podo®Lac se décline en deux formules différentes - une pour la Saison Hiver et une pour la Saison Eté (juin-oct, quand la jument et son poulain peuvent brouter dans un enclos ou en pâture

Podo®Lac Saison Hiver contient une double dose de vitamine E et un ajout significatif de protéines.

- Basé sur le concept Podo testé
- Contient du cuivre facilement absorbable, du zinc et du manganèse pour le poulain qui va naître
- Rapport Ca/P et dosage supérieur en magnésium
- Maintient la jument dans un état optimal et favorise une production de lait maximale

Spécifications produit saison de prairie

Composition	Teneurs Garanties	
Blé, Remoulage de blé, Pellicules de soja, Tourteau d'extraction de soja toasté, Orge, Mélasse de canne, Tourteau d'extraction (de graines) de colza, Avoine, Luzerne, Graines de lin, Graisse d'orge, Vitamines & minéraux	Valeur énergétique	13,2 MJ/kg
	Protéines brutes	15,0 %
	Protéine brute digestible	12,0 %
	Graisses brutes	3,5 %
	Cellulose brute	10,0 %
	Sucre	7,0 %
	Amidon	25,0 %

Spécifications produit saison au boxe

Composition	Teneurs Garanties	
Blé, Remoulage de blé, Tourteau d'extraction de soja toasté, Tourteau d'extraction (de graines) de colza, Avoine, Orge, Mélasse de canne, Avoine, Blé, Luzerne, Pellicules de soja, Graines de lin, Graisse d'orge, Vitamines & minéraux	Valeur énergétique	13,0 MJ/kg
	Protéines brutes	20,0 %
	Protéine brute digestible	16,0 %
	Graisses brutes	5,5 %
	Cellulose brute	9,0 %
	Sucre	9,0 %
	Amidon	18,0 %

Conseils d'alimentation en kg/jour

Grammes/100 kg/ jour (juments pleines ou qui allaitent)	
9 - 11 mois portée	450 g/100 kg/jour
1 - 3 mois de lactation	600 g/100 kg/jour

Conseil 1

Juments sujettes à la rétention placentaire après l'accouchement
Les juments qui sont sujettes à la rétention de placenta après l'accouchement devraient être alimentées avec Pavo Eplus (à partir de deux mois avant la date de naissance prévue) à titre préventif. Il peut également être utilisé curativement, dès que le problème est détecté. Les ajouts de vitamine E et de sélénium favorisent l'expulsion du placenta.

Conseil 2

Juments qui souffrent de perte de poids excessive pendant la lactation
Podo®Lac est conçu pour favoriser et stimuler la production de lait chez la jument de façon optimale. Malheureusement, certaines juments fournissent trop de lait, ce qui se traduit par une jument en sous-poids et un poulain en surpoids. Dans ce cas, remplacez Podo®Lac avec Pavo Energy Control pendant une durée de 6 à 8 semaines après le poulinage. La jument va recevoir plus d'énergie et produire moins de lait, lui permettant ainsi de se rétablir complètement. Assurez-vous de faire le changement progressivement (réparti sur une durée supérieure à deux semaines).

Pavo Podo® la recette du succès

La recette particulière de Pavo Podo® est maintenant dans sa 20e année de production. Basé sur une étude mondiale, Pavo Podo® est continuellement adapté pour tenir compte des dernières découvertes scientifiques. Le secret de Pavo Podo® réside dans sa disponibilité et le ratio de macro-minéraux qu'il contient. Alors que le calcium, le phosphore et le magnésium sont essentiels pour le développement des os, ce n'est pas leur quantité qui prime, mais leur bonne combinaison qui est le facteur décisif dans la croissance, pour des os en bonne santé.

L'importance d'une action rapide

Un poulain peut se remettre de lésions articulaires, à condition que les disques de croissance des os ne soient pas encore fermés. Une fois qu'ils le sont, l'effet est irréversible.
Les disques de croissance se joignent d'abord au niveau des os situés dans les extrémités du corps, et, enfin, au niveau du torse. En deux ans, ce processus est plus ou moins terminé.

La composition du lait de jument ne peut être modifiée

La composition en minéraux, oligo-éléments et lactose du lait de la jument est presque à 100% déterminée génétiquement et vous ne pouvez pas l'améliorer via la nutrition. C'est pourquoi il est si important de venir en aide aux poulains au tout début.

Pavo Podo®Start

Des petits granulés pour les poulains

Adapté aux: Poulains de 3 semaines à 8 mois

Pavo Podo®Start n'est pas seulement riche en protéines de qualité (acides aminés essentiels); il contient également toutes les vitamines et minéraux essentiels dont les poulains ont besoin, y compris un surplus de magnésium pour favoriser la croissance des os. Pavo Podo®Start fournit une excellente base pour la transition entre le lait de jument et l'alimentation solide. Pour un développement équilibré des poulains de 3 semaines jusqu'à 8 mois.

- Basé sur le concept Podo® testé
- Contient des quantités optimales de magnésium, de cuivre, de zinc et de manganèse sous une forme facile à digérer, pour une croissance osseuse sans entraves
- Granulés de 5 mm, adaptés pour les petites bouches des poulains

Spécifications produit

Composition	Teneurs Garanties	
Remoulage de blé, Tourteau d'extraction de soja toasté, Orge, Luzerne, Mélasse de canne, Blé, Pellicules de soja, Graines de lin, Lactose, Maïs, Graisse d'orge, Vitamines & minéraux	Valeur énergétique	12,8 MJ/kg
	Protéines brutes	17,0 %
	Protéine brute digestible	14,0 %
	Graisses brutes	5,0 %
	Cellulose brute	9,0 %
	Sucre	10,0 %
	Amidon	18,0 %

Conseils d'alimentation en kg/jour

Poids adulte	200 kg	400 kg	600 kg
0 - 2 mois	0,1 - 0,4	0,2 - 0,5	0,3 -0,75
(herbe prairie+lait jument	illimité	illimité	illimité)
3 - 5 mois*	0,25 - 1,0	0,5 - 1,5	0,75 -1,5
(herbe prairie+lait jument	illimité	illimité	illimité)
6 - 7 mois	0,5 - 1,25	1,0 - 2,0	1,5 -2,5
(foin ou foi et préfané	illimité	illimité	illimité)

* doublez la quantité conseillée après le sevrage

Pavo Podo®Grow

Alimentation d'élevage de qualité supérieure pour les chevaux âgés de 1 à 2 ans

Adapté aux: Jeunes chevaux entre 8 et 30 mois

Pavo Podo®Grow est l'alimentation de qualité supérieure adaptée au développement des poulains sevrés jusqu'à leur troisième année. Excellente base pour des jambes fortes plus tard, il assure un renforcement optimal des os et favorise simultanément la prise solides en charge des articulations et des tendons.

- Basé sur le concept Podo®testé
- Contient des suppléments d'acides aminés essentiels
- Bénéficie d'un dosage parfait en magnésium, calcium et phosphore pour les chevaux en pleine croissance
- Prend en charge le développement des articulations et favorise une croissance soutenue

Spécifications produit

Composition	Teneurs Garanties	
Blé, Remoulage de blé, Orge, Tourteau d'extraction de soja toasté, Mélasse de canne, Pellicules de soja, Luzerne, Tourteau d'extraction de tournesol, Graines de lin, Maïs, Lactose, Graisse d'orge, Vitamines & minéraux	Valeur énergétique	13,4 MJ/kg
	Protéines brutes	16,0 %
	Protéine brute digestible	13,0 %
	Graisses brutes	4,0 %
	Cellulose brute	9,0 %
	Sucre	9,0 %
	Amidon	24,0 %

Conseils d'alimentation en kg/jour

Poids adulte	200 kg	400 kg	600 kg
8 - 12 mois	0,5 - 1,25	1,0 - 2,0	1,5 -2,5
(foin ou foi et préfané	1,0 - 2,0	2,0 - 4,0	3,0 - 6,0)
13 - 18 mois	0,25 - 1,0	0,5 - 1,5	0,75 -1,5
(herbe de prairie	illimité	illimité	illimité)
19 - 24 mois	0,4 - 1,0	0,75 - 1,5	1,0 -2,0
(foin et/ou herbe de prairie	2,0 -3,0	4,0 - 6,0	6,0 - 8,0)

Quand les choses ne se déroulent pas comme prévu

Parfois, votre pire cauchemar devient réalité: une jument meurt et vous vous retrouvez avec un poulain nouveau-né seul et vulnérable. C'est là que notre kit S.O.S vient à votre secours.
Le Kit Pavo S.O.S. est disponible chez les vétérinaires et les revendeurs agréés Pavo, qui peuvent être identifiés sur notre site Web via le logo Kit S.O.S.

Pavo S.O.S. Kit

Kit de survie pour les premières 24 heures

Ce kit de survie est facile à préparer et constitue une bouée de sauvetage pour les poulains ou les orphelins qui reçoivent peu ou pas de colostrum de la jument.
Ce kit contient:

- Colostrum (2 sachets de 150 g)
- Lait pour Poulain (1 sachet de 1500 g)
- Biberon avec tétine (1x)
- Instructions détaillées

Pavo Colostrum

Remplacement d'urgence du colostrum

Adapté aux: Poulains / orphelins recevant peu ou pas de colostrum de la jument / en cas de maladie du sang (facteur rhésus)

- Fournit les anticorps nécessaires aux nouveau-nés
- Stimule naturellement la force et la vitalité
- Favorise une fonction intestinale saine
- Possède une longue durée de vie et est facile à préparer

Spécifications produit

Composition	Teneurs Garanties	
Colostrum (sachet de 150 grammes)	Protéines brutes	70,0 %
	Graisses brutes	2,0 %
	Cellulose brute	0,0 %
	Cendres brutes	3,0 %
	Sodium	0,1 %

Pavo Lait pour Poulains

Une excellente alternative au lait de jument

Pavo Lait pour Poulains est un excellent substitut au lait de jument pour les poulains ou les orphelins dont les mères ne produisent pas assez de lait. Le lait de jument possède une composition totalement différente du lait de vache. La formule Pavo Lait pour Poulains est calquée sur la composition du lait de jument et répond ainsi aux besoins spécifiques des poulains. Les poulains élevés avec Pavo Lait pour Poulains jouissent du même développement équilibré que ceux nourris avec du lait de jument.

- Une alternative complète au lait de jument
- Facile à utiliser
- Spécialement conçu pour les chevaux

Vous pouvez en apprendre davantage sur la façon d'utiliser le lait Pavo pour Poulains sur **www.pavobelgique.be/breeding/products/pavo-lait-pour-poulains**

Spécifications produit

Composition	Teneurs Garanties	
Poudre de lait maigre, Lactosérum en poudre, Huile de palme, Glucose	Valeur énergétique	19,4 MJ/kg
	Protéines brutes	21,0 %
	Protéine brute digestible	18,8 %
	Graisses brutes	16,0 %
	Cellulose brute	0,02 %
	Sucre	49,0 %
	Amidon	0,4 %

Pavo Fertile

Pour une jument fertile

Adapté aux: Poulinières et juments ayant des problèmes de fertilité

Pavo Fertile est spécialement conçu pour améliorer la fertilité des juments. Il contient de la vitamine E, une forte concentration de bêta-carotène et d'oligo-éléments. Pavo Fertile stimule l'activité du cycle des juments, contribue à réduire le risque de mortalité précoce embryonnaire et favorise l'expulsion rapide du placenta après la naissance.

- Contient de la vitamine E, du bêta-carotène et des oligo-éléments
- Aide à réduire le risque de mortalité précoce embryonnaire
- Favorise l'expulsion rapide du placenta après la naissance

Spécifications produit

Composition	Teneurs Garanties	
Luzerne, Farine basse de blé, Dextrose, Huile de germes de maïs	Protéines brutes	14,0 %
	Protéine brute digestible	10,0 %
	Graisses brutes	3,0 %
	Cellulose brute	17,0 %
	Sucre	3,0 %
	Amidon	13,0 %

Conseils d'alimentations en grammes/jour

Grammes par jour	
Cheval (600 kg)	100 g par jour
Poney (300 kg)	50 g par jour

La quantité de protéines est nécessaire pour un cheval?

	Protéines brutes dans la ration totale (fourrage compris)
Cheval travail léger	5 – 7 %
Cheval de sport	10 – 12 %
Jeunes chevaux, juments pleines ou qui allaitent	10 – 14 %
Poulains et yearlings	12 – 15 %

PROTÉINES DANS L'ALIMENTATION EQUINE

Il y a trois éléments nutritifs essentiels:

- Les protéines sont construites à partir des
  - acides aminés essentiels - votre cheval ne peut pas les produire lui-même
  - acides aminés non essentiels - votre cheval peut les produire
- Les graisses
- Les glucides

Mixées, avec de l'eau, les protéines représentent les briques de construction de tous les tissus du corps. Le corps ne peut pas stocker les protéines, à la différence des graisses et des glucides. C'est donc un élément essentiel de l'alimentation quotidienne de votre cheval.

Un cheval consomme des protéines pour:

- La formation du muscle, le soutien et la protection des tissus
- Divers procédés métaboliques (les enzymes nécessaires à ces vastes composés de protéines)
- Les contractions musculaires
- Un fonctionnement efficace de son foie et de ses reins
- La production d'hémoglobine, responsable du transport d'oxygène dans le sang
- Le mécanisme de défense du corps, qui l'empêche de tomber malade
- La coagulation du sang (les croutes sont formées à partir de protéines)

"Quand nous parlons de la mauvaise qualité des protéines, nous voulons dire qu'elles sont faibles en acides aminés essentiels. La protéine de soja contient beaucoup d'acides aminés essentiels et est donc considérée comme une protéine de haute qualité."
Elske Dijkstra, Nutritionniste chez Pavo

Qu'est-ce qui se passe si votre cheval reçoit trop de protéines?
Si la protéine n'a pas été utilisée en tant que matériau de construction, le cheval peut l'utiliser comme une source d'énergie relativement inefficace. Tout excès de protéine est ensuite décomposé. Ce processus crée l'urée, qui doit être expulsée du corps par les reins. Le cheval va commencer à uriner excessivement et peut souffrir de diarrhée, ce qui représente une charge supplémentaire pour le corps.

Pavo: La réponse à toutes vos questions d'alimentation

Question nutritionnelle d'Helen Langehanenberg: "Comment pouvons-nous accroitre la masse musculaire?"

"Lorsque nous avons déplacé nos chevaux vers nos nouvelles écuries il y a un peu plus de deux ans, nous avons commencé à penser à leur alimentation. Pas à cause d'une baisse de performances, mais plutôt parce que je suis toujours la recherche d'améliorations" révèle Helen Langehanenberg cavalière olympique de dressage, qui collabore avec le fabricant d'aliments pour chevaux, Pavo.

Ses chevaux jouissent de fourrage illimité et bénéficient d'un accès quotidien à la prairie.

Mais Helen commença à se demander: "Comment puis-je optimiser leur alimentation et favoriser un développement équilibré des muscles? Et ce fut le moment où nous sommes entrés en contact avec Pavo. Dès la toute première réunion, je fus frappée par leur savoir-faire scientifique orienté vers l'alimentation des chevaux."

La connaissance c'est le pouvoir

"Afin de créer la meilleure ration pour le cheval, vous devez tout examiner et tout mesurer", dit Rob Krabbenborg, Responsable des produits chez Pavo, qui a amené avec lui sa balance pour chevaux dans sa remorque. Helen: "Rien n'a été laissé au hasard. La connaissance, et, finalement, la performance ultime du cheval, passe par la connaissance précise de son poids et la composition nutritionnelle de son alimentation. La connaissance c'est le pouvoir est devenu notre devise lorsque nous avons commencé à travailler."

Le problème venait principalement de la qualité du fourrage qu'Helen utilisait pour nourrir ses chevaux. Son énergie et ses valeurs en protéines digestibles (DPV) n'étaient pas suffisantes pour des chevaux de compétition.

Nouvelles rations pour chevaux de compétition

Les mesures et les analyses ont été utilisées pour déterminer les besoins nutritionnels individuels du cheval. L'avoine a été retirée de leurs rations.

Rob: "L'avoine ajoute des valeurs énergétiques à un régime alimentaire. Cependant, les fourrages concentrés sont beaucoup plus complexes lorsqu'il s'agit de chevaux sportifs. Dans le cas particulier d'Helen, les chevaux avaient également besoin d'un supplément de protéines."

Le mélange Pavo TopSport satisfait les besoins nutritionnels des chevaux de compétition d'Helen. Ainsi, il a été décidé que, en plus d'un fourrage de bonne qualité, tous ses chevaux seraient nourris avec une quantité personnalisée de mélange.

Helen: "Dans les trois mois suivants, une partie de l'écurie suivait le nouveau régime, nous avons constaté des améliorations significatives. Surtout quand le temps du développement musculaire est arrivé. Pour deux jeunes chevaux de dressage en particulier, le changement de ration s'est avéré être extrêmement bénéfique. Malgré une bonne alimentation, les deux étaient trop maigres. Ils ont maintenant l'air bien remplis."

Travail d'équipe

Helen: Un par un, nous avons changé progressivement le régime alimentaire de chaque cheval dans notre écurie. Les besoins nutritionnels sont maintenant adaptés individuellement à chaque cheval. Les chevaux sujets à la perte de poids rapide sont mis au Pavo TopSport, tandis que d'autres reçoivent Pavo SportsFit. L'ensemble du processus d'ajustement des rations était en fait très simple et s'est fait en douceur. Maintenant, chaque fois qu'il y a un nouveau venu dans l'écurie, j'appelle automatiquement un conseiller en nutrition Pavo pour discuter du régime alimentaire approprié.

"La nutrition équine a pris une toute nouvelle signification pour moi. C'est maintenant ressenti comme un "travail d'équipe". La communication est excellente et je suis heureuse d'avoir eu l'occasion de participer à cet essai de trois mois. Actuellement, j'effectue aux Pays-Bas une analyse régulière de mon fourrage, afin de vérifier sa valeur nutritive. J'ai appris par expérience que les valeurs nutritionnelles ne sont pas toujours ce qu'elles semblent être, et que la qualité peut varier. En fin de compte, vous voulez le meilleur pour vos chevaux ; ce qui signifie aligner aussi étroitement que possible l'alimentation aux besoins individuels de chaque cheval."

Carrière Helen Langehanenberg

Helen Langehanenberg a commencé sa carrière chez Ingrid Klimke à Münster, suivi d'un stage au célèbre Klaus Balkenhol. Elle a remporté le Championnat du monde de dressage de jeunes chevaux à Verden avec l'étalon, Damon Hill, en 2005. Le même duo a accompagné l'équipe réserve allemande aux Jeux olympiques de 2008. Elle a également participé aux Jeux olympiques de 2012 à Londres avec Damon Hill, où elle a remporté la médaille d'argent par équipe pour l'Allemagne. Helen a de nouveau gagné la médaille d'argent par équipe avec Damon Hill au WEG de Normandie en 2013. Elle dirige actuellement une écurie de dressage remplie de jeunes chevaux dans la région de Billerbeck en Allemagne.

Pavo

feeding **excellence**

Pour plus d'informations, veuillez visiter le site **www.pavo.net**

Pour plus d'informations, veuillez visiter le site **www.pavo.net**

Sport

Talent, entraînement, gestion et nutrition

Pour avoir un cheval qui livre des super performances, il faut avoir un cheval en bonne santé. Il n'est pas impératif d'avoir un cheval hyper talentueux si votre but n'est pas d'aller aux Jeux Olympiques. Avec une gestion et un entraînement approprié vous êtes déjà sur le bon chemin. Un des points importants dans la gestion de votre cheval est la nutrition. Celle ci joue un rôle très important pour optimaliser les performances.

C'est pourquoi il est essentiel de savoir exactement ce dont votre cheval de sport a besoin. "l'équilibre nutritionnel doit être correct".

Par la, nous voulons dire, la quantité correcte et le rapport en vitamines et minéraux qui est aussi très important.

La réponse:
L'assortiment d'aliments Pavo pour le Sport contient des produits innovants, développés pour répondre aux besoins des chevaux de sport dans toutes les disciplines.

Pavo SportsFit

Endurance dans toutes les disciplines

Adapté aux: Disciplines d'endurance, y compris le dressage, le concours complet, l'attelage et les épreuves d'endurance nationales / chevaux qui nécessitent beaucoup de puissance, mais doivent rester gérables

Ce mélange de sport anti-chauffe est spécialement conçu pour les chevaux qui nécessitent beaucoup de puissance, mais qui doivent toujours rester gérables. La source d'énergie idéale pour les chevaux de compétition est une combinaison d'amidon et d'huiles. L'amidon fournit de l'énergie rapide pour un supplément de "puissance", tandis que la vitamine E et le sélénium se chargent de favoriser l'élimination rapide de l'acide lactique. L'huile utilisée dans le SportsFit libère lentement une source d'énergie propre qui ne produit pas de déchet telle que l'acide lactique.

- Enrichi en magnésium et développé spécifiquement pour les chevaux de compétition
- Contient des antioxydants puissants, de la vitamine E naturelle et du sélénium pour une condition musculaire optimale
- Contient une concentration élevée de céréales extrudées pour une digestibilité maximale
- Contient des niveaux élevés de vitamines (au moins 400 mg de vitamine E par kg)

Spécifications produit

Composition	Teneurs Garanties	
Orge extrudée, Luzerne, Remoulage de blé, Avoine, Avoine noire, Pellicules de soja, Graisse d'orge, Blé, Mélasse de canne, Maïs extrudé, Flocons de (graines de) soja toasté(e), Graines de lin, Flocons de pois, Maïs, Tourteau d'extraction de tournesol, Huile de germes de maïs, Pulpe de chicorée, Vitamines & minéraux	Valeur énergétique	14,4 MJ/kg
	Protéines brutes	12,0 %
	Protéine brute digestible	10,0 %
	Graisses brutes	9,0 %
	Cellulose brute	11,0 %
	Sucre	4,5 %
	Amidon	27,5 %

Conseils d'alimentation en kg/jour

Poids du cheval adulte	200 kg	400 kg	600 kg
Travail moyen	0,9 kg/jour	1,8 kg/jour	2,7 kg/jour
Travail intensif	1,2 kg/jour	2,4 kg/jour	3,6 kg/jour

Pavo AllSports

La nourriture de sport adaptée à toutes les disciplines

Adapté aux: Tous les chevaux de compétition, quelle que soit la discipline

Le succès dépend de la disposition, du caractère, de la formation, de la gestion et du choix conscient d'une alimentation saine. Pavo AllSports aide à atteindre et à maintenir une condition saine optimale pour votre cheval de compétition. Il contient diverses sources d'énergie, telles que l'amidon de céréales et des graines riches en huiles qui établissent le bon équilibre entre énergie rapide et énergie à libération lente. Il est également enrichi en magnésium, en vitamine E naturelle et en sélénium. Pavo AllSports favorise une plus grande souplesse et améliore l'endurance.

- Granulés de sport riches en énergie avec des acides gras Omega 3 & 6
- Enrichi en magnésium pour le soin des muscles et des articulations
- Lin ajouté pour un éclat sain et brillant

Spécifications produit

Composition	Teneurs Garanties	
Blé, Orge, Remoulage de blé, Avoine, Mélasse de canne, Luzerne, Pellicules de soja, Maïs, Graines de lin, Issues d'avoine décortiquée, Graisse d'orge, Vitamines & minéraux	Valeur énergétique	13,1 MJ/kg
	Protéines brutes	11,0 %
	Protéine brute digestible	7,5 %
	Graisses brutes	4,0 %
	Cellulose brute	10,0 %
	Sucre	6,0 %
	Amidon	30,0 %

Conseils d'alimentation en kg/jour

Poids du cheval adulte	200 kg	400 kg	600 kg
Travail moyen	0,9 kg/jour	1,8 kg/jour	2,7 kg/jour
Travail intensif	1,2 kg/jour	2,4 kg/jour	3,6 kg/jour

Interview avec Michael Jung: la qualité est prioritaire

La météo est chaude. Vous êtes avec vos chevaux lors d'une compétition internationale. Comment voudriez-vous prendre soin de vos chevaux dans ces conditions?
Michael Jung: "Les électrolytes sont importants à des températures élevées. Quand un cheval est en sueur, non seulement il perd de l'humidité; mais aussi des sels organiques importants tels que le sodium, le chlorure et le potassium. C'est pour cela que je le fais avec des électrolytes et que j'emporte toujours mon propre fourrage lors des compétitions. Tous mes chevaux reçoivent autant de fourrage qu'ils peuvent en manger. Je sais par expérience que plus ils mangent de fourrage, plus ils boivent. Si je prends mon propre foin, alors je peux être sûr que sa valeur énergétique ne changera pas. Une bonne alimentation avec du fourrage de qualité constitue la base de ma gestion de leur alimentation toute entière."

Avez-vous changé quoi que ce soit dans l'alimentation du cheval après son retour d'une compétition difficile?
Michael Jung: "Du mouvement et un travail léger sont les seules choses au programme de mon agenda après une compétition difficile, je réduis donc également la quantité d'aliments qu'ils reçoivent. Le volume d'aliments est adapté en fonction du travail demandé."

Les chevaux doivent être en particulièrement bonne forme lors des compétitions. Les sauteurs reçoivent-ils un rationnement différent au sein de votre écurie?
Michael Jung: "En principe, non. Tous mes chevaux reçoivent la même nourriture chaque fois que c'est possible, mais dans des quantités différentes. Lorsqu'il faut améliorer leurs performances lors de compétitions, les quantités sont augmentées.

Cependant, le type d'alimentation qu'ils reçoivent ne dépend pas de la discipline mais plutôt de la race, du comportement et du tempérament du cheval. Des tests sanguins réguliers nous aident à créer le régime optimal. Nous faisons cela en collaboration avec les experts de Pavo."

Pavo Triple P

Mélange Pavo Power Performance pour une puissance explosive (PPP)

Adapté aux: Chevaux qui nécessitent des doses rapides d'énergie explosive, comme ceux qui font du sauts d'obstacle et les chevaux de course / mangeurs difficiles

Ce délicieux mélange offre beaucoup d'énergie à libération rapide et une puissance explosive. Il contient des céréales soufflées, ce qui assure une absorption maximale des nutriments pour une utilisation rapide et efficace dans l'organisme, et donne aux chevaux ce petit plus avant l'épreuve. Enfin, comme il est savoureux, il est idéal pour les mangeurs difficiles lors des compétitions.

- Pour un surplus d'énergie immédiatement disponible et une puissance explosive
- Absolument délicieux, même pour les mangeurs difficiles
- Possède une composition en vitamines, minéraux et oligo-élément qui a été spécialement élaborée pour les chevaux

Spécifications produit

Composition	Teneurs Garanties	
Orge extrudée, Avoine, Luzerne, Avoine noire, Remoulage de blé, Maïs extrudé, Mélasse de canne, Flocons de (graines de) soja toasté(e), Blé, Graisse d'orge, Huile de germes de maïs, Vitamines & minéraux	Valeur énergétique	13,4 MJ/kg
	Protéines brutes	11,5 %
	Protéine brute digestible	9,0 %
	Graisses brutes	5,0 %
	Cellulose brute	10,0 %
	Sucre	4,5 %
	Amidon	33,0 %

Conseils d'alimentation en kg/jour

Poids du cheval adulte	200 kg	400 kg	600 kg
Travail moyen	0,9 kg/jour	1,8 kg/jour	2,7 kg/jour
Travail intensif	1,2 kg/jour	2,4 kg/jour	3,6 kg/jour

Pavo EnergyControl

Alimentation sportive de pointe pour une performance d'endurance

Adapté aux: Chevaux pendant un entrainement intensif et une compétition / qui nécessitent plus d'endurance

Pavo EnergyControl est l'alimentation sportive de première qualité. Elle possède la valeur énergétique la plus élevée parmi tous nos granulés et est spécialement conçue pour les chevaux qui doivent concourir intensivement sans surchauffer. Pavo EnergyControl soutient activement les muscles en surcharge de travail, en leur apportant souplesse et tonicité. Il apportera également à votre cheval beaucoup d'énergie facile à contrôler ainsi qu'une robe saine, belle et brillante.

- Possède une valeur énergétique élevée, avec des huiles essentielles pour des efforts soutenus
- Avec une énergie à libération lente pour augmenter l'endurance
- Extra vitamine E et des antioxydants puissants pour le soin des muscles

Spécifications produit

Composition	Teneurs Garanties	
Orge, Blé, Remoulage de blé, Sojaschullen, Mélasse de canne, Tourteau d'extraction (de graines) de colza, Avoine, Maïs, Graines de lin, Graisse d'orge, Vitamines & minéraux	Valeur énergétique	14,7 MJ/kg
	Protéines brutes	11,5 %
	Protéine brute digestible	8,5 %
	Graisses brutes	6,0 %
	Cellulose brute	9,0 %
	Sucre	6,0 %
	Amidon	29,0 %

Conseils d'alimentation en kg/jour

Poids du cheval adulte	200 kg	400 kg	600 kg
Travail moyen	0,9 kg/jour	1,8 kg/jour	2,7 kg/jour
Travail intensif	1,2 kg/jour	2,4 kg/jour	3,6 kg/jour

"Les chevaux me passionnent.
Que ce soit pendant mon travail ou pendant que je monte à cheval,
c'est toujours une énorme source d'inspiration.
Et j'apprend encore tous les jours.

Dany van Moer

Représentant, manèges et écuries professionnelles

Pour les sportives et sportifs qui ont de l'ambition

Merel Blom a remporté une médaille de bronze par équipe avec son cheval, "Rumour Has It" aux Championnats du monde en Normandie et s'est donc qualifiée pour les Jeux olympiques de 2016.

Sur la route de Rio, avec Pavo

"Cela a certainement contribué à mon succès", dit la cavalière de concours complet Merel Blom, pointant du doigt un sac de Pavo TopSport. Elle poursuit en expliquant comment elle a adapté sa gestion de l'alimentation. "Comme tout le monde, j'avais toujours le sentiment que mes chevaux de concours complet se devaient d'être plus minces. Chaque kilo supplémentaire qu'ils transportent est un de trop." Ses chevaux ont reçu cinq ou six kilos d'aliments par jour. "Je savais que c'était loin d'être idéal. Ils ne disposaient pas de suffisamment d'énergie pour maintenir la performance souhaitée, et ils avaient aussi l'air usés." Les chevaux de Merel sont supervisés par Leendert Jan Hofland de la clinique vétérinaire Bodegraven. Ensemble, ils ont examiné l'alimentation au microscope. Il est vite devenu évident que ses chevaux souffraient de déficience protéique. Cela devait changer. Après une analyse conséquente du fourrage, une nouvelle ration a été élaborée en utilisant le fourrage comme ingrédient principal et un mélange contenant un supplément de protéines. En plus de trois kilos de nourriture adaptée aux chevaux de compétition, il leur a également été donné un kilo de Pavo TopSport par jour.Merel a constaté la différence au bout d'une semaine "Les chevaux étaient plus concentrés et gérables. Il y avait moins de fluctuation dans leurs niveaux d'énergie. En conséquence, leurs prestations étaient meilleures pendant les entrainements et leur masse musculaire a augmenté. Le fait qu'ils soient devenus plus lourds ne me dérangeait pas, car ils avaient manifestement plus de puissance: Plus qu'il n'en fallait pour porter ces kilos supplémentaires."
Les changements ont été spectaculaires. "Mes chevaux étaient en meilleure forme sans chauffer pour autant. Et même si je montais des chevaux chauds, ils étaient en fait plus gérables. C'est totalement différent que de les nourrir avec des sucres à digestion rapide qui leur donne un rapide coup de fouet énergétique, mais les laisse vidés. À cet égard, cette alimentation serait également très bénéfique pour les cavaliers de dressage."

Exemple ration cheval de sport

Chevaux au niveau national (demi sang 600 kg):	Cheval de Dressage au niveau international (600 kg):	Cheval de jumping au niveau international (600 kg):	Cheval de Concours Complet au niveau international (550 kg):
Quand vous donnez du fourrage de bonne qualité (8,8–9,5 MJ/kg DM avec minimum 100-110 grammes/kg DM de protéines): • 8 – 11 kg de fourrage • 2 kg de Pavo Condition ou de Pavo AllSports • Pas de Pavo TopSport	**Quand vous donnez du fourrage de bonne qualité (9,5–10,2 MJ/kg DM avec minimum 110-120 grammes/kg DM de protéines):** • 8 – 11 kg de fourrage • 3 kg de Pavo EnergyControl • Pas de Pavo TopSport	**Quand vous donnez du fourrage de bonne qualité (9,5–10,2 MJ/kg DM avec minimum 110-120 grammes/kg DM de protéines):** • 8 – 11 kg de fourrage • 3 kg de Pavo AllSports ou Pavo Triple P • Pas de Pavo TopSport	**Quand vous donnez du fourrage de bonne qualité (9,5–10,2 MJ/kg DM avec minimum 110-120 grammes/kg DM de protéines):** • 8 – 11 kg de fourrage • 2 kg de Pavo SportsFit • 1 kg de Pavo TopSport
Quand vous donnez du foin de qualité moyenne ou mauvaise: • 8 – 11 kg de fourrage • 1 kg de Pavo AllSports ou de Pavo Condition • 1 kg de Pavo TopSport	**Quand vous donnez du foin de qualité moyenne:** • 8 – 11 kg de fourrage • 2 kg de Pavo EnergyControl • 1 kg de Pavo TopSport	**Quand vous donnez du foin de qualité moyenne:** • 8 – 11 kg de fourrage • 2 kg de Pavo AllSports ou de Pavo Triple P • 1 kg de Pavo TopSport	**Quand vous donnez du foin de qualité moyenne:** • 8 – 11 kg de fourrage • 2 kg de Pavo SportsFit • 1 kg de Pavo TopSport

Pavo TopSport

Un mélange pour les chevaux de compétition

Adapté aux: Chevaux qui ne bénéficient pas d'un accès à une pâture et reçoivent des quantités modérées de fourrage / avec un développement musculaire insuffisant / avec une endurance insuffisante

Le produit phare de la gamme Pavo Sport. Élaboré après une étude scientifique détaillée, développé en collaboration avec les meilleurs vétérinaires, et testé par des athlètes professionnels, Pavo TopSport est le mélange pour les chevaux qui travaillent dur. Pavo TopSport équilibre les rapports avec pas moins de 20 % de protéines facilement digestibles pour un soutien musculaire optimal, et 18 % d'huile pour un maximum d'énergie et de puissance. Et, bien sûr, il contient toutes les vitamines et les minéraux dont votre athlète a besoin. Veuillez noter: uniquement pour les chevaux qui font énormément d'exercice, qui ne mangent pas d'herbe et qui ne mangent que des quantités modérées de fourrage, ou qui éprouvent des difficultés pour construire leur musculature.

- Extrêmement riche en acides aminés essentiels
- Prise en charge du développement du soin des muscles
- Pour un cheval en pleine santé avec beaucoup de puissance

▶ Vidéo

Spécifications produit

Composition

Flocons de (graines de) soja toasté(e), Graines de lin, Maïs, Remoulage de blé, Luzerne, Tourteau d'extraction de tournesol, Pulpe de chicorée, Graisse d'orge, Mélasse de canne, Blé, Huile de germes de maïs, Vitamines & minéraux

Teneurs Garanties

Valeur énergétique	14,4 MJ/kg
Protéines brutes	20,0 %
Protéine brute digestible	16,8 %
Graisses brutes	18,0 %
Cellulose brute	7,5 %
Sucre	5,0 %
Amidon	16,5 %

Conseils d'alimentation en kg/jour

Poids du cheval adulte	200 kg	400 kg	600 kg
Travail moyen	0,3 kg/jour	0,7 kg/jour	1,0 kg/jour
Travail intensif	0,5 kg/jour	1,0 kg/jour	1,5 kg/jour

(Remplacez 1 kg de votre aliment normal par 1 kg de TopSport)
Ne donnez pas plus que 1.5 kg de TopSport par jour.

Saviez-vous que les chevaux de compétition ont besoin d'environ 1000 à 1200 grammes de protéines par jour? Un cheval moyen reçoit environ 9 kg de nutriments par jour. Ceci doit inclure au moins 1 kg de protéines. "Cela n'arrive presque jamais et c'est la cause de nombreux problèmes, en particulier chez les chevaux de compétition," explique Rob Krabbenborg, nutritionniste chez Pavo.

Quels chevaux pourraient tirer profit de Pavo TopSport?

- Les chevaux qui sont entrainés à un niveau professionnel ou semi-professionnel sur une base quotidienne, de la classe M et supérieure
- Les chevaux qui sont à la traîne en termes de musculature
- Les chevaux qui ont une énergie insuffisante pour une épreuve d'endurance
- Jeunes chevaux qui pratiquent le reining
- Les chevaux qui ne bénéficient pas d'un accès à un enclos ou à des pâtures et qui reçoivent seulement du fourrage en quantité modérée.

“ Je travaille chez Pavo depuis 20 ans et c’est pour moi le job rêvé.
Je suis la personne de contact pour toute la Belgique.
Même les weekends ou je participe à des concours régionaux
avec mon cheval Don Juan.

Bettina Crabbé
Centre de service clientèle

Pavo Gold E

Apporter de l’équilibre aux rations de céréales

Adapté aux: Équilibrer les rations à base de céréales / assurer l’état de la préparation pour le concours

Ces granulés de qualité supérieure sont spécialement conçus pour équilibrer les rations à base de céréales.

Utilisez Pavo Gold E et de l’avoine dans un rapport 1 : 2 et vous fournirez à votre cheval la meilleure alimentation possible dédiée à la compétition. Idéal pour la préparation des chevaux à un concours.

- Le complément parfait pour les céréales
- Possède un taux en vitamines et en minéraux extrêmement élevé
- Très concentré, seulement une petite quantité quotidienne suffit

Conseils d’alimentation en kg/jour

Poids du cheval adulte	200 kg	400 kg	600 kg
Travail moyen	0,4 kg Gold + 0,6 kg avoine	0,7 kg Gold + 1,2 kg avoine	1,1 kg Gold + 1,8 kg avoine
Travail intensif	0,5 kg Gold + 0,8 kg avoine	1,0 kg Gold + 1,6 kg avoine	1,5 kg Gold + 2,4 kg avoine

Spécifications produit

Composition

Orge, Blé, Remoulage de blé, Luzerne, Mélasse de canne, Pellicules de soja, Tourteau d’extraction de soja toasté, Graines de lin, Maïs, Graisse d’orge, Vitamines & minéraux

Teneurs Garanties

Valeur énergétique	13,6 MJ/kg
Protéines brutes	11,0 %
Protéine brute digestible	9,0 %
Graisses brutes	5,0 %
Cellulose brute	9,0 %
Sucre	6,0 %
Amidon	30,0 %

Pavo Cereals

La gamme de céréales Pavo dispose de quatre produits différents, tous contiennent des céréales de la meilleure des qualités avec une valeur énergétique élevée.

- Avoine blanche pointée
- Avoine noire pointée
- Avoine aplatie concassée
- Céréales complètes (un mélange d’avoine blanche et noire, d’orge et de lin avec des vitamines et des minéraux ajoutés)

Particulièrement adapté pour:
- Les chevaux qui ont besoin d’un apport énergétique supérieur
- Les gens qui veulent créer leurs propres rations pour leurs chevaux

Avoine aplatie concassée	Avoine blanche pointée	Avoine noire pointée

Cliquez sur **www.pavobelgique.be** pour plus d’informations sur les céréales

Vous pouvez ajouter du sel à votre alimentation pour chevaux, mais veuillez noter ceci : le type de sel que vous utilisez joue un rôle important. Le sel pour la consommation humaine contient habituellement de l'iode ajouté, ce qui n'est pas recommandé pour les chevaux. Utilisez du chlorure de sodium ordinaire et étalez sa prise sur plusieurs repas pour empêcher que votre cheval ne délaisse la nourriture non mangée. Mieux encore, ajoutez un mélange d'électrolytes qui a été spécialement conçu pour les chevaux. Pavo E'lyte contient non seulement du chlorure de sodium; mais aussi plusieurs autres sels de l'organisme que votre cheval éliminera par la transpiration.

Vous pouvez trouver plus d'informations sur Pavo E'lyte à la page 58.

TANT DE SEL...

Besoins en sel
Un cheval transpire plus que vous ne le pensez. En fait, pendant une journée d'été moyenne, à une température d'environ 20 degrés, un cheval peut perdre environ deux à quatre litres de liquide par heure durant un exercice léger et jusqu'à 19 litres par heure lors de séances d'entrainement intenses. Par temps chaud, cela peut doubler.

Même avec des températures plus fraîches, les chevaux transpirent lorsqu'ils font de l'exercice. Alors, comment pouvez-vous remplacer le sel perdu par sudation? Les fourrages ne contiennent presque pas de sel, et les aliments très peu.

Cela est intentionnel. Les chevaux ont diverses exigences en matière de sel et les températures changent selon les saisons. Comme ils ne s'entrainent pas de façon intensive et du coup transpirent moins, les chevaux sauvages ont besoin de moins de sel. Ils obtiennent leur sel en rongeant l'écorce des arbres ou des racines, ou en léchant le sol riche en sel.

"Une pierre à sel dans l' étable ou la pâture ne maintiendra pas suffisamment l' équilibre en sel de votre cheval aux niveaux requis les jours où votre cheval transpirera abondamment."

Rob Krabbenborg, responsable des produits

Si vous utilisez une pierre à sel, choisir un bloc de sel blanc standard. Les rouges contiennent du fer, dont les chevaux britanniques moyens disposent déjà en quantités suffisantes.

Et n'oubliez pas qu'il s'agit de la contenance en sel - les variétés d'arômes contiennent uniquement des additifs non utiles qui ne font qu'augmenter le prix.

Vous pouvez en apprendre plus sur les besoins en sel à la page 58.

Pavo: La réponse à toutes vos questions sur l'alimentation.

Suppléments

Quelle est l'importance des vitamines et des minéraux pour votre cheval?

Quelle est l'importance des vitamines et des minéraux pour votre cheval? Il y a des phases régulières pendant lesquelles votre cheval aura des besoins nutritionnels spéciaux. Parfois, les aliments standards ne suffisent pas à satisfaire ceux-ci, par exemple lorsque votre cheval se remet d'une maladie, est extrêmement anxieux ou nécessite un soutien supplémentaire au cours d'entraînements par exemple. Les compléments Pavo sont sains et appétents, et viennent en aide à votre cheval, quelles que soient les circonstances.

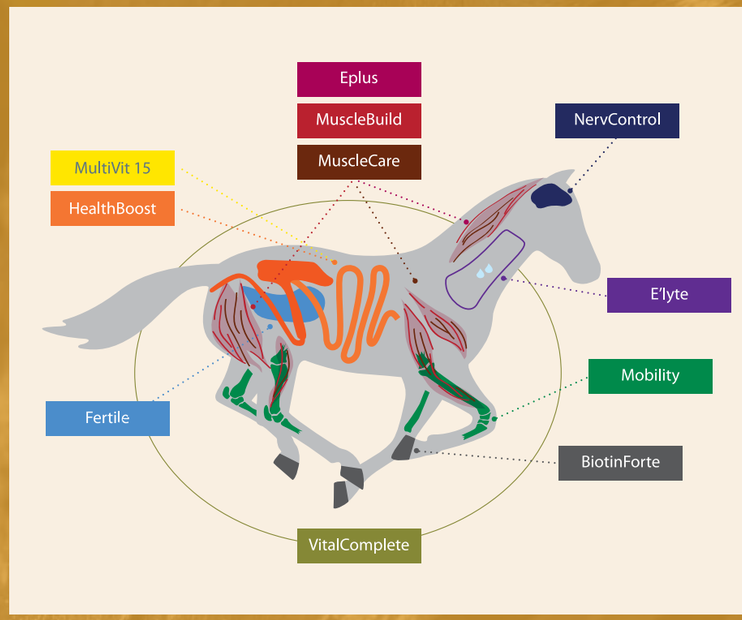

Pavo Mobility

Pour des articulations souples

Adapté aux: Chevaux avec problèmes musculaires et articulaires / chevaux âgés de plus de 16 ans / mesure préventive pour les chevaux de compétition

Des mouvements souples nécessitent d'avoir une fonction articulaire saine. Des douleurs articulaires, telles que l'inflammation, la croissance excessive ou l'usure du cartilage, sont souvent douloureuses et empêchent d'avoir un fonctionnement articulaire correct. Cela se manifeste généralement par de la raideur, une mauvaise circulation, moins de volonté lors des entraînements et des blessures. Pavo Mobility offre une combinaison unique de collagène Colatech®, complexe de glucosamine, de la chondroïtine et d'acide hyaluronique, qui contribue à favoriser le bon fonctionnement des articulations de votre cheval.

- Prend en charge la création de liquides articulaires
- Contient du Colatech®, complexe de glucosamine et de chondroïtine
- Spécialement étudié pour le cartilage et le soin des articulations

Pour plus d'informations produit: page 62-65

Spécifications produit

Composition

Luzerne, Collagène, Glucosamine, Farine basse de blé, Sulfate de chondroïtine, Acide hyaluronique, Dextrose, Huile de germes de maïs

Glucosamine	85 mg/kg
Sulfate de chondroïtine	20 g/kg
Acide hyaluronique	1250 mg/kg
Collagène (hydrolysé enzymatique)	125 g/kg

Teneurs en vitamines (par kg)

Vitamine C	4.000 mg

Conseils d'alimentations en grammes/jour

CHEVAL	PONEY
600 KG	300 KG

Pavo BiotinForte

Pour des sabots solides et élastiques

Adapté aux: Chevaux avec des sabots fragiles

Des sabots friables ou endommagés ne peuvent être améliorés que de l'intérieur. Pour des résultats optimaux lors de ce long processus, donnez à votre cheval Pavo BiotinForte pendant un minimum de quatre mois. Outre une concentration élevée en biotine, Pavo BiotinForte contient les substances essentielles de construction, y compris des acides aminés, de la lécithine, du cuivre, du zinc, du manganèse et du soufre. C'est un complément complet pour le soin du sabot qui non seulement les aide à retrouver leur élasticité, mais donne également une lueur éclatante à la robe de votre cheval.

- Possède une concentration élevée de biotine
- Contient toutes les substances essentielles de construction des sabot et de la robe, y compris des acides aminés, de la lécithine, du cuivre, du zinc, du manganèse et du soufre

Pour plus d'informations produit: page 62-65

Spécifications produit

Composition

Luzerne, Tourteau de graines de lin, Farine basse de blé, Lécithine, Levure, Huile de germes de maïs

Methionine	50 g/kg
Lécithine	40 g/kg
Levure	12 g/kg

Teneurs en vitamines (par kg)

Vitamine B6	300 mg
Vitamine C	50 mg
D-Biotine	200.000 mcg

Minéraux et oligo éléments (par kg)

Cuivre	800 mg
Zinc	4.000 mg
Soufre	13 g

Conseils d'alimentations en grammes/jour

CHEVAL	PONEY
600 KG	300 KG

Appétent
Les compléments alimentaires contiennent des concentrations relativement élevées d'ingrédients actifs qui ne sont pas vraiment appétants.
Les suppléments Pavo sont, quand à eux, basés sur des ingrédients naturels que les chevaux trouvent tout simplement irrésistibles. Cela garantit que votre cheval ingère tous les nutriments importants qu'ils contiennent. Les petits granulés Pavo BiotinForte sont faciles à donner et peuvent être facilement mélangés aux aliments sans gâchis.

Équilibré
Les suppléments Pavo sont très équilibrés.
En effet, ils ne contiennent pas de colorants artificiels ni conservateurs (tels que le BHT / BHA).

Tous les processus de production Pavo sont certifiés et nos produits soumis à un contrôle continu de la qualité.

FAQ MuscleCare/Eplus/MuscleBuild

Qu'est-ce que la Beta-Alanine?
Le bêta-alanine est un acide aminé non essentiel et un composant de la carnosine. Elle aide la fonction de tampon du muscle contre l'acide lactique. Ajouter du bêta-alanine à l'alimentation des chevaux permet au corps de votre cheval de fabriquer de la carnosine et donc de ralentir l'acidification musculaire.

À quel moment devriez-vous lui donner MuscleBuild?
Donner MuscleBuild pendant les périodes d'entrainement permet de favoriser un développement musculaire rapide. Ce produit est vraiment efficace pour les chevaux qui s'entrainent de manière intensive.

Quand devriez-vous lui donner Eplus?
Eplus est conçu comme une mesure préventive et doit être administré à la fois avant et pendant des entrainements intensifs ou des concours. Il aide à faire du muscle avec un pouvoir conservatif.

Quand devriez-vous lui donner MuscleCare?
Donner MuscleCare aux chevaux qui sont sujets à l'acidification. Il aide à la récupération musculaire, en particulier après un effort intense.

Pavo Eplus

Pour des muscles souples

Adapté aux: Chevaux qui effectuent un travail physique intense / chevaux qui ont les muscles tendus ou qui font de l'acidification musculaire

Les muscles peuvent s'acidifier en raison d'une accumulation de toxines pendant l'effort physique. Soyez proactifs ! Prenez les devants avant que les problèmes ne surgissent et utilisez Pavo Eplus. Il contient des antioxydants puissants qui aident à neutraliser les toxines dans les muscles, et un supplément de magnésium pour améliorer la coordination musculaire. Donnez Pavo Eplus à votre cheval et il sera visiblement plus souple et bénéficiera d'une plus grande endurance par la suite. Pavo Eplus est adapté pour une utilisation à la fois avant et pendant les entrainements intensifs ou les jours de compétition.

- Aide à neutraliser les toxines dans les muscles
- Facilite une meilleure coordination musculaire dans l'endurance équestre
- Idéal avant et pendant les entrainements intensifs ou les jours de compétition

Pour plus d'informations produit: page 62-65

Spécifications produit

Composition		Teneurs en vitamines (par kg)	
Luzerne, Farine basse de blé, Phosphate de magnésium, Dextrose, Huile de germes de maïs		Vitamine E	24.000 IE
		Vitamine C	14.000 mg
		Minéraux et oligo éléments (par kg)	
		Sélénium	4 mg

Conseils d'alimentations en grammes/jour

CHEVAL 600 KG | PONEY 300 KG

Pavo MuscleCare

Prendre soin des muscles

Adapté aux: Chevaux de compétition, après un effort physique intense / chevaux qui ont les muscles tendus qui font de l'acidification musculaire

Pavo MuscleCare aide activement à la récupération musculaire. Les muscles peuvent s'acidifier et devenir raides. Pavo MuscleCare contribue à accélérer l'évacuation des déchets (tels que l'acide lactique), soulager rapidement les muscles raides ou tendus. Au final, votre cheval retrouvera rapidement son ancienne souplesse.

- Soulage les muscles raides et douloureux
- Assure une récupération rapide après l'entrainement
- Idéal pour les chevaux qui ont tendance à avoir les muscles tendus

Pour plus d'informations produit: page 62-65

Spécifications produit

Composition		Teneurs en vitamines (par kg)	
Luzerne, Farine basse de blé, Citrate de sodium, Phosphate monosodique, Dextrose, Huile de germes de maïs		Vitamine E	5.000 IE
		Vitamine B6	750 mg
		Vitamine C	4.000 mg
Bêta-Alanine	250 g/kg	Choline	620 mg

Conseils d'alimentations en grammes/jour

CHEVAL 600 KG | PONEY 300 KG

Pavo MuscleBuild

Pour un développement rapide des muscles

Adapté aux: Jeunes chevaux débutants l'entrainement / chevaux de compétition après une période de récupération

Il faut beaucoup de temps et une gestion efficace pour entrainer un cheval avec succès. Les chevaux à l'apparence sportive et saine sont le résultat d'une nutrition équilibrée et d'un entrainement adapté. Pavo MuscleBuild est un supplément nutritionnel qui est tout à fait indispensable dans ce processus. Il contient un certain nombre d'ingrédients actifs, y compris des acides aminés essentiels, de la vitamine C et de la lécithine, et favorise activement le développement rapide de la masse musculaire.

- Prend en charge un développement musculaire rapide
- Favorise une musculature puissante
- Contient des acides aminés essentiels

Pour plus d'informations produit: page 62-65

Spécifications produit

Composition		Teneurs en vitamines (par kg)	
Farine basse de blé, Luzerne, Levure, Lactosérum en poudre, Tourteau de graines de lin, Lécithine, Dextrose, Huile de germes de maïs		Vitamine C	14.000 mg
Lysine	30 g/kg		
Metionine	10 g/kg		
Lécithine	8 g/kg		
Levure	140 g/kg		

Conseils d'alimentations en grammes/jour

CHEVAL 600 KG | PONEY 300 KG

Pavo NervControl

Pour le calme intérieur

Adapté aux: Chevaux sensibles ou nerveux

Les chevaux sensibles sont rapidement effrayés et facilement stressés - trait de caractère qui doit être pris en compte lorsque vous possédez ou montez des chevaux. Pavo NervControl aide à rétablir et à maintenir le calme intérieur naturellement. Donnez Pavo NervControl à votre cheval et, en quelques jours, il sera nettement plus détendu. Pavo NervControl contient un certain nombre d'ingrédients actifs, y compris du magnésium et du L-tryptophane. Ce sont les briques de construction d'un neurotransmetteur, la sérotonine. Ils contribuent à améliorer la transmission des signaux dans le système nerveux. En conséquence, la tension nerveuse est rapidement relachée et votre cheval est infiniment plus calme et contrôlable.

- Aide à relâcher la tension nerveuse plus rapidement
- Le résultat est un meilleur contrôle dans des situations stressantes
- Contient du magnésium et du L-tryptophane pour une meilleure transmission des signaux dans le système nerveux

Pour plus d'informations produit: page 62-65

Spécifications produit

Composition

Luzerne, Phosphate de magnésium, Tourteau de graines de lin, Farine basse de blé, Acétate de magnésium, Lécithine, Huile de germes de maïs

Lécithine	20 g/kg
L-tryptophane	40 g/kg

Teneurs en vitamines (par kg)

Vitamine B1	400 mg
Vitamine B2	400 mg
Vitamine B6	200 mg
Vitamine B12	6.000 mcg

Minéraux et oligo éléments (par kg)

Magnésium	40 g
Cobalt	1,5 mg

Conseils d'alimentations en grammes/jour

CHEVAL 600 KG **PONEY** 300 KG

"Avant de pouvoir mettre quelque chose en pratique, il faut d'abord passer par la théorie. Je suis particulièrement bonne dans ce domaine. En fait, je suis absolument fascinée par l'effet que la nourriture a sur le corps d'un cheval. Je suis le plus dans mon élément quand je plonge dans les détails et quand j'utilise mes nouvelles connaissances pour développer des recettes équilibrées.

Elske Dijkstra
Nutritionniste

Pavo E'lyte

Un mélange d'électrolytes pour les chevaux de compétition

Adapté aux: Chevaux de compétition qui sont sujets à une sudation excessive, en particulier durant le concours complet, l'endurance, l'attelage, le dressage, le saut et la course

Votre cheval ne perd pas seulement de l'eau quand il transpire; il perd également des sels corporels importants, en particulier du sodium, du potassium et du chlorure. Lorsque ces électrolytes manquent, votre cheval sera plus vite déshydraté, pourrait souffrir d'une diminution de l'élasticité de la peau et au final, perdra en endurance. Administrer Pavo E'lyte avant l'exercice permet à votre cheval de se constituer une réserve de liquides et d'électrolytes équilibrée, ce qui rend le déficit d'électrolytes moins probable. L'acide lactique est également évacué plus rapidement des muscles et la teneur en fer du sang reconstituée plus rapidement après l'effort.

- Pour la performance sportive intensive
- Pour les températures élevées
- Pour la transpiration excessive

▶ Vidéo

Pour plus d'informations produit: page 62-65

Spécifications produit

Composition

Luzerne, Chlorure de sodium, Citrate de sodium, Farine basse de blé, Acétate de magnésium, Dextrose, Chlorure de potassium, Huile de germes de maïs

Teneurs en vitamines (par kg)

Vitamine C	4.000 mg

Minéraux et oligo éléments (par kg)

Calcium	70 g
Phosphore	30 g
Sodium	150 g
Potassium	40 g
Magnésium	10 g
Chlore	140 g

Conseils d'alimentations en grammes/jour

	CHEVAL 600 KG	PONEY 300 KG
TRAVAIL NORMAL	100	50
TRAVAIL INTENSIF	200	100

De quelle quantité de sel votre cheval a-t-il besoin?

Selon le NHS, beaucoup d'entre nous mangent encore trop de sel. Mais qu'en est-il des chevaux? Contrairement à nous, ils n'en consomment pas assez, surtout pendant l'été quand ils perdent beaucoup de sel par la transpiration. Et il n'y a pas que les chevaux de compétition qui peuvent souffrir d'une carence en sel. En effet, une promenade récréative intense peut aussi suffire à déclencher une pénurie de sel chez votre cheval.

Comme les gens, les chevaux transpirent quand ils ont chaud. Ceci est nécessaire afin de se rafraîchir. La sueur forme une couche d'humidité qui est évaporée de la peau, ce qui provoque une baisse de température du corps.
Vous n'avez jamais goûté à la sueur? C'est extrêmement salé. Quand un cheval transpire, il ne perd pas que de l'eau. L'eau contient également les dits "électrolytes" ou des sels corporels tels que le sodium, le chlorure et le potassium, qui jouent un rôle important dans la gestion de l'hydratation du corps. Sans ces sels, il n'y a pas de sueur.

Alors que vous pouvez donner aux chevaux du sel ordinaire, il est préférable d'ajouter un mélange d'électrolytes spécialement élaboré pour leur alimentation. Pavo E'lyte contient non seulement du chlorure de sodium, mais aussi beaucoup d'autres sels corporels qui sont perdus par transpiration.

Donnez 100 g de Pavo E'lyte aux chevaux de loisirs quotidiennement, et 200 g par jour pendant un entrainement intensif ou à des températures extrêmes. Pour un effet maximum, administrez directement avant l'exercice. Vous ne devriez pas vous soucier d'en donner une surdose. Krabbenborg: "N'utilisez Pavo E'lyte qu'en été, quand il fait chaud, ou avant un entrainement extrêmement intense. Le sel est évacué par la sueur. Tout excédent sera excrété dans l'urine. Donc, si vous remarquez que l'écurie de votre cheval est plus humide que d'habitude, il suffit de réduire la posologie. Toujours fournir à votre cheval une quantité illimitée d'eau fraiche - le liquide perdu doit être renouvelé et le sel donne naturellement soif à votre cheval.

Combien de sel devez vous donner:

Score de transpiration	Quel est l'aspect de votre cheval	Moyenen de perte en eau par cheval	Perte en sel/jour	Conseils E'lyte	Aspect
1	En dessous de la selle partiellement sec et partiellement humide et collant. L'encolore est collante et les flancs sont un peu plus foncés que d'habitude.	1 - 4 ltr.	2 - 7 cuillères à thé	50 gr E'lyte	
2	Mouillé en dessous de la selle et à l'encolure. Un peu de mousse au poitrail et à l'endroit ou les rênes frottent sur l'encolure et entre les jambes.	4 - 7 ltr.	7 - 12 cuillères à thé	100 gr E'lyte	
3	Le cheval est visiblement mouillé sous la bride, à l'encolure, aux flancs, avec des taches mouillées ou de la mousse par endroits.	7 - 9 ltr.	12 - 16 cuillères à thé	150 gr E'lyte	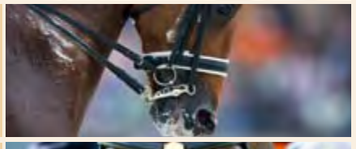
4	L'encolure et les flancs sont complètement mouillés. Taches mouillées au dessus des yeux. Mousse blanche entre les jambes.	9 - 12 ltr.	16 - 21 cuillères à thé	200 gr E'lyte	
5	Voir score 4 de transpiration, la sueur coule du dessus des yeux et du ventre.	12 - 18 ltr.	21 - 32 cuillères à thé	250 gr E'lyte	

Source: Zeyner et.al. 2013 Scoring of sweat losses in exercised horses.

Pavo HealthBoost

Un coup de pouce naturel pour chaque cheval

Adapté aux: Chevaux mous / chevaux qui ont besoin d'un peu plus d'énergie

Votre cheval peut parfois se sentir moins en forme: après une maladie, un effort intense ou lors de la mue par exemple. Pavo HealthBoost contribue activement à l' équilibre intestinal et est riche en énergie rapide. Il fournit un puissant boost au système immunitaire, apporte de l'énergie supplémentaire et est idéal pour les chevaux âgés ou les chevaux qui sont en mauvaise condition.

- Renforce le système immunitaire
- Contient de la culture de levure et de la lécithine
- Favorise un équilibre intestinal sain

Pour plus d'informations produit: page 62-65

Conseils d'alimentations en grammes/jour

CHEVAL 600 KG | PONEY 300 KG

Spécifications produit

Composition

Luzerne, Farine basse de blé, Concentré protéique de soja, Tourteau de graines de lin, Lécithine, Levure, Dextrose, Huile de germes de maïs

Lécithine	60 g/kg
Levure	8 g/kg

Teneurs en vitamines (par kg)

Vitamine A	75.000 IE
Vitamine D3	12.600 IE
Vitamine E	1.200 IE
Vitamine B1	120 mg
Vitamine B2	120 mg
Vitamine B6	80 mg
Vitamine B12	1.000 mcg
Vitamine C	3.000 mg
Choline	2.400 mg
Foline	32 mg
D-Biotine	4.000 mcg

Minéraux et oligo éléments (par kg)

Cuivre	160 mg
Fer	660 mg
Zinc	800 mg
Manganèse	260 mg
Cobalt	2 mg
Sélénium	1 mg
Iode	2 mg

Pavo MultiVit15

Pour une apparence saine

Adapté aux: Tous les chevaux qui ont besoin de ce petit extra / chevaux qui ont des difficultés pendant la mue

Nous aspirons tous a avoir un cheval en bonne santé et énergique avec un poil brillant. Cependant, il y a des moments où votre cheval ne pourrait pas y arriver sans ce petit extra. Pavo MultiVit 15 fournit à votre cheval tout ce dont il a besoin pour retrouver un état de forme maximal. Ce supplément complet de vitamines comprend un large éventail de vitamines et d'antioxydants, y compris des vitamines A, E et C.

- Supplément complet de vitamines
- Contient des antioxydants, y compris des vitamines A, E et C

Pour plus d'informations produit: page 62-65

Conseils d'alimentations en grammes/jour

CHEVAL 600 KG | PONEY 300 KG

Spécifications produit

Composition

Luzerne, Farine basse de blé, Dextrose, Huile de germes de maïs

Teneurs en vitamines (par kg)

Bêta-carotène	500 mg
Vitamine A	350.000 IE
Vitamine D3	35.000 IE
Vitamine E	7.200 IE
Vitamine B1	400 mg
Vitamine B2	400 mg
Vitamine B6	200 mg
Vitamine B12	3.000 mcg
Vitamine C	14.000 mg
Choline	10.000 mg
Foline	80 mg
D-Biotine	10.000 mcg

"J'aime éduquer les gens et les chevaux durant mon temps libre. Les muscles ne peuvent pas être développés uniquement à travers l'entrainement. Grâce à mon travail, je suis dans la position idéale pour donner des astuces et des conseils alimentaires. Les commentaires positifs que je reçois me rendent incroyablement heureuse pour le cavalier et le cheval!

Conny Versendaal

représentante

Pavo

feeding **excellence**

Pour plus d'informations, veuillez visiter le site **www.pavo.net**

Ingrédients

	Pavo BasicPlus	Pavo Cerevit	Pavo Condition	Pavo Nature's Best	Pavo Liga	Pavo SummerFit*	Pavo DailyPlus	Pavo Care4Life	Pavo SpeediBeet	Pavo 18Plus	Pavo SlobberMash	Pavo Podo®Lac saison prairie	Pavo Podo®Lac saison boxe	Pavo Podo®Start	Pavo Podo®Grow
% ou Si / kg produit															
Valeur énergétique DE MJ/kg	11,3	12,3	12,3	11,5	12,1	10,1	7,8	11,5	12	12,4	12,6	13,2	13	12,8	13,4
Protéines brutes %	11	11	11,5	12	11,5	11	10,5	14	10	16	15	15	20	17	16
VREp %	8,5	8	8	9	8,5	7,8	6,8	11	4,2	13	11,5	12	16	14	13
Graisses brutes %	3	3,5	3	5,2	3,5	3	2,4	6,5	0,7	7,5	8	3,5	5,5	5	4
Cellulose brute %	13	12	14	19	14	15	26	24	16	15	7	10	9	9	9
Cendres brutes %	8	7,5	8	9,5	8	12	9	10	9	7,7	7	8	8	8	8
Sucre %	7	4	6	2,4	6	6	9	4,7	5	5	7	7	9	10	9
Amidon %	22	32	22	16	21	16	3,2	4,7	-	17	29	25	18	18	24
Lysine g	5	4,7	4,7	4,7	5	4,8	4,7	6	3,2	7,5	5,5	6,5	10	8	7
Methionine g	1,6	1,5	1,8	1,8	1,8	1,7	1,8	1,9	1,5	2,1	2,5	2,5	3,3	2,5	2,6
Calcium %	0,9	0,9	0,9	1,1	0,8	1,7	0,6	1,3	0,7	0,8	0,8	0,9	1	1	1,2
Phosphore %	0,4	0,4	0,4	0,4	0,4	0,4	0,3	0,4	0,1	0,5	0,5	0,4	0,5	0,7	0,6
Sodium %	0,5	0,4	0,5	0,4	0,5	0,6	0,1	1	0,2	0,4	0,5	0,5	0,5	0,3	0,3
Potassium %	1,2	1,1	1,2	1,4	1,2	1,4	2,1	1,4	1,1	1,2	0,9	1,2	1,3	1,2	1,2
Magnésium %	0,4	0,4	0,5	0,5	0,5	0,9	0,3	0,6	0,3	0,5	0,5	0,5	0,5	0,6	0,6
Vitamine A IE	10.625	10.625	12.500	12.500	17.750	108.000	-	32.000	-	22.500	12.500	15.000	18.750	25.000	25.000
Vitamine D3 IE	1.870	1.870	2.200	2.200	2.725	14.400	-	3.600	-	3.225	2.100	2.200	2.825	3.000	3.000
Vitamine E IE	170	170	200	200	400	2.878	-	600	-	500	165	300	500	300	300
Vitamine B1 mg	13	13	15	15	20	200	-	50	-	24	15	15	19	25	25
Vitamine B2 mg	13	13	15	15	20	200	-	40	-	26	15	15	19	30	30
Vitamine B6 mg	9	9	10	10	12	135	-	20	-	15	10	10	13	15	15
Vitamine B12 mcg	128	128	150	150	190	2.000	-	500	-	220	150	150	195	200	200
Vitamine C mg	-	-	-	-	-	360	-	500	-	250	200	-	-	-	-
Choline mg	250	250	275	275	400	900	-	500	-	250	275	500	500	600	600
D-biotine mcg	213	213	250	250	395	3.600	-	500	-	550	250	250	325	700	700
Bêta-carotène mg	-	-	-	-	-	-	-	-	-	-	-	-	-	-	-
Lécithine g	-	-	-	-	-	-	-	-	-	-	-	-	-	-	-
Foline mg	6	6	7	7	10	68	-	15	-	13	7	10	12	15	15
Cuivre mg	34	34	40	40	50	360	-	80	-	60	20	55	65	60	60
Fer mg	77	77	90	90	120	612	-	150	-	155	90	100	125	175	175
Zinc mg	136	136	160	160	186	1.800	-	250	-	235	100	160	200	250	250
Manganèse mg	68	68	80	80	113	450	-	150	-	150	80	110	133	180	180
Sélénium mg	0,38	0,38	0,45	0,45	0,53	5	-	0,9	-	0,6	0,35	0,4	0,52	0,5	0,5
Iode mg	0,7	0,4	0,9	0,5	1	7	-	1,5	-	1,2	0,5	0,9	1,2	0,9	0,9
Cobalt mg	0,4	0,4	0,5	0,5	0,6	5	-	1	-	0,7	0,5	0,5	0,6	0,7	0,7
Levure g	-	-	-	-	-	-	-	2,1	-	-	-	-	-	-	-

	Pavo Podo®Care	Lait pour Poulains	Pavo AllSports	Pavo SportsFit	Pavo Triple P	Pavo EnergyControl	Pavo TopSport	Pavo Gold E	Pavo GranenCompleet	Pavo Multivit 15	Pavo Eplus	Pavo MuscleCare	Pavo MuscleBuild	Pavo NervControl	Pavo HealthBoost	Pavo E'lyte	Pavo BiotinForte	Pavo Fertile	Pavo VitalComplete	Pavo Mobility
% ou Si / kg produit																				
Valeur énergétique DE MJ/kg	8,5	19,4	13,1	14,4	13,4	14,7	14,4	13,6	13,0	9,3	8,6	7,6	11,5	8,2	9,6	6,5	11,3	9,2	7,8	7,2
Protéines brutes %	13	21	11	12	11,5	11,5	20	11	11	15	12	30	20	19	20	8	22	14	9,5	30
VREp %	9	18,8	7,5	10	9	8,5	16,8	9	8,5	11	9	7,5	16	15	15	6	14	10	6,5	21
Graisses brutes %	3,2	16	4	9	5	6	18	5	6	3,5	3	3	3	7	4,5	1	9	3	3,5	4
Cellulose brute %	16,7	0,02	10	11	10	9	7,5	9	9,5	15	12	12	9	14	18	14	12	17	13	20
Cendres brutes %	18	7	8	8	8,5	8	8,9	10	7,3	11	24	9	7	22	10	32	8	10	34	8
Sucre %	8	49	6	4,5	4,5	6	5	6	3	3	3	3	3	2	3	7	3	3	4	18
Amidon %	5	0,4	30	27,5	33	29	16,5	30	36	14	13	12	21	7	5	5	11	13	7	4
Lysine g	5,5	16	4,5	5,1	5	5	9,8	5	4,3	6	5	4,4	30	5,3	9,5	3,5	8	6,2	3,7	7
Methionine g	1,7	5	1,6	1,8	1,7	1,8	3,1	1,8	1,7	1,9	1,6	1,4	10	50	2,75	1	50	1,9	1,2	2
Calcium %	1,4	0,9	1	0,9	0,9	0,9	0,9	2	0,8	1,4	1,3	0,9	0,7	1,25	1,3	0,7	1,2	1,2	8	1,2
Phosphore %	1,4	0,7	0,4	0,4	0,4	0,4	0,5	0,45	0,4	0,8	2,7	0,5	0,7	2,2	0,5	0,3	0,6	0,5	0,5	0,3
Sodium %	0,2	0,65	0,6	0,7	0,6	0,7	0,7	0,7	0,6	0,7	0,6	1,5	0,7	0,05	0,2	15	0,07	0,3	1,5	0,2
Potassium %	2	1,5	1,1	1	1	1	1,2	1	0,7	1,5	1,2	1,2	1,2	1,3	1,8	4	1,3	1,7	1,4	1,3
Magnésium %	2,3	0,1	0,5	0,6	0,6	0,5	0,7	0,75	0,6	0,2	3,5	0,2	0,1	4	0,2	1	0,2	0,2	3,5	0,1
Vitamine A IE	30.000	25.000	15.000	15.000	15.000	16.500	15.000	23.000	15.000	350.000	-	-	-	-	75.000	-	-	-	187.500	-
Vitamine D3 IE	20.000	3.000	2.500	2.500	2.500	2.750	2.500	3.880	2.500	35.000	-	-	-	-	12.600	-	-	-	40.000	-
Vitamine E IE	1.250	100	400	400	400	440	750	750	400	7.500	24.000	5.000	-	-	1.200	-	-	10.000	7.500	-
Vitamine B1 mg	100	8	16	20	20	18	20	25	20	400	-	-	-	400	120	-	-	-	400	-
Vitamine B2 mg	125	8	16	20	20	18	20	25	20	400	-	-	-	400	120	-	-	-	400	-
Vitamine B6 mg	75	6	10	12	12	11	12	16	12	200	-	750	-	200	80	-	300	-	250	-
Vitamine B12 mcg	1.000	50	175	200	200	200	200	270	200	3.000	-	-	-	6.000	1.000	-	-	-	3.500	-
Vitamine C mg	4.000	100	-	500	500	-	500	-	500	14.000	14.000	4.000	14.000	-	3.000	4.000	50	5.000	5.000	4.000
Choline mg	3.000	250	350	500	500	500	500	800	500	10.000	-	620	-	-	2.400	-	-	-	10.500	-
D-biotine mcg	3.500	-	300	300	300	330	300	500	300	10.000	-	-	-	-	4.000	-	200.000	-	20.000	-
Bêta-carotène mg	400	-	-	-	-	-	-	-	-	500	-	-	-		-	-	-	4.000	-	-
Lécithine g	-	-	-	-	-	-	-	-	-	-	-	-	8	20	6	-	40	-	-	-
Foline mg	50	1	8	8	8	9	8	12	8	80	-	-	-	-	32	-	-	300	225	-
Cuivre mg	280	8	45	45	45	50	45	70	45	-	-	-	-	-	160	-	800	250	800	-
Fer mg	650	95	100	100	100	110	100	155	100	-	-	-	-	-	660	-	-	-	1.500	-
Zinc mg	800	70	160	160	160	175	160	255	160	-	-	-	-	-	800	-	4.000	1.300	2.500	-
Manganèse mg	500	55	90	90	90	100	90	140	90	-	-	-	-	-	260	-	-	1.100	1.300	-
Sélénium mg	1,25	0,3	0,5	0,45	0,45	0,55	0,45	1	0,45	-	4	-	-	-	1	-	-	-	7	-
Iode mg	5	1	1	0,5	0,5	1,1	0,5	2,0	0,5	-	-	-	-	-	2	-	-	-	20	-
Cobalt mg	-	-	0,5	0,5	0,5	0,6	0,5	0,8	0,5	-	-	-	-	1,5	2	-	-	-	5	-
Levure g	-	-	-	-	-	-	-	-	-	-	-	-	140	-	8	-	12	-	-	-

* Un biscuit entier Pavo SummerFit pèse 140 gr. Divisez les valeurs par 7.2 pour les valeurs par biscuit entier.

Trace élements chélatés — Sélénium organique — Partie sélénium organique vitamine E naturelle

Pavo

feeding **excellence**

Pour plus d'informations, veuillez visiter le site **www.pavo.net**

Tableau de suggestion d'utilisation

	Pavo BasicPlus	Pavo Cerevit	Pavo Condition	Pavo Nature's Best	Pavo Liga	Pavo SummerFit	Pavo DailyPlus	Pavo Care4Life	Pavo SpeediBeet	Pavo I8Plus	Pavo SlobberMash	Pavo Podo®Lac	Pavo Podo®Start			Pavo Podo®Grow	Pavo Podo®Care	SOS Kit	Pavo Collostrum	Lait pour Poulains	Pavo AllSports	Pavo SportsFit	Pavo Triple P	Pavo EnergyControl	Pavo TopSport	Pavo Gold E	Pavo Cereals
Type de cheval																											
Chevaux au repos	•	•	•	•	•	•	•	•	•	•	•																
Chevaux séniors (18+)							•		•	•	•																
Poneys				•	•	•	•	•	•		•																
Cobs et races spéciales					•	•	•	•	•		•																
Chevaux nerveux et stressés		•	•	•		•	•	•	•													•		•	•		
Mangeurs difficiles							•				•											•	•				
Chevaux trop maigres / pas en condition							•		•		•					•									•		
Chevaux en surpoids				•	•	•	•	•	•																		
Chevaux sujets laminitis				•		•	•	•	•																		
Chevaux qui se remettent d'une maladie							•	•	•		•																
Chevaux qui ne supportent pas l'avoine	•		•	•		•	•	•	•																		
Chevaux qui ont des problèmes de dentition							•		•	•	•																
Chevaux qui n'ont pas accès à une pature							•		•																•		
Cheval endormi								•	•		•												•		•		
Type d'activité																											
Loisirs	•	•	•	•	•	•	•	•	•	•	•																
Dressage niveau de base			•	•			•	•	•		•										•	•					
Dressage haut niveau							•		•		•											•	•	•	•	•	
Endurance							•		•		•										•	•		•	•		
Concours complet							•		•		•										•	•		•	•		
Western - reining							•		•		•										•	•	•		•	•	•
Western - pleasure							•		•		•										•	•					
Attelage - marathon							•		•		•										•	•		•	•		
Jumping niveau de base							•		•		•										•	•	•			•	•
Jumping haut niveau							•		•		•										•	•	•		•	•	•
Courses de trot et de galop							•		•		•										•	•	•		•	•	•
Juments pleines ou qui allaitent												•					•										
Poulains (<8 mois)													•				•	•	•	•							
Poulains (8 mois - 3 ans)																•	•										
Préparation Expertise											•														•	•	•
Chevaux qui ont une ration de céréales							•		•		•														•	•	•

Pour plus d'informations, veuillez visiter le site **www.pavo.net**

Qu'est-ce que la qualité Pavo?

Sans dopage

Aucune des matières premières utilisées dans les produits Pavo n'est dopante. Cela signifie qu'elles ne contiennent aucun des ingrédients inscrits sur la liste des substances interdites ou connues pour rendre un test sanguin positif.

La liste des substances non autorisées change fréquemment et diffère selon les pays. Pavo optimise en permanence son alimentation pour s'assurer qu'elle répond à toutes les exigences actuelles en matière de dopage.

Vous voulez savoir quels produits en particulier sont autorisés dans certains pays? Veuillez contacter Pavo à: **info@pavo.be** ou au **+32 475/426 683** ou **+32/477 369 452**

Qualité

Les aliments doivent toujours être de la plus haute qualité. Bien sûr, cela va sans dire quand il s'agit de produits destinés à la consommation humaine. Cela étant, nous pensons la même chose pour l'alimentation des chevaux. Voilà pourquoi tous nos processus de production, nos matières premières et nos produits sont conformes à un certain nombre de normes de qualité et d'assurance:

GMP+

Les Bonnes Pratiques de Fabrication (BPF) constituent un programme international pour assurer la sécurité de l'alimentation des animaux dans tous les maillons de la chaîne.

SecureFeed

SecureFeed est une organisation qui régit la sécurité des approvisionnements pour le compte de plus de 86 sociétés d'alimentation pour animaux. Les participants collaborent activement sur plus de six points pour assurer la sécurité de toutes leurs matières premières.

Pavo prend soin de la santé des chevaux avec passion et répond à vos questions sur l'alimentation avec des conseils d'experts, des produits sains et un service supérieur.
Pour des conseils personnalisés: **info@pavo.be**
+32 475 426 683 ou +32 477 369 452

Pavo: La réponse à toutes vos questions sur l'alimentation.

Pavo

feeding **excellence**

Pour plus d'informations, veuillez visiter le site **www.pavo.net**

DIDIER SPINELLI
Représentant vente au détail, Belgique
+32 (0)477 369 452
didier.spinelli@pavo.net

LUDO BEETS
Directeur des ventes, Belgique et Luxembourg
+32 (0)477 465 595
ludo.beets@pavo.net

DANY VAN MOER
Représentant, manèges et écuries professionnelles
+32 (0)475 426 683
dany.vanmoer@pavo.net

FRANK VAN ROZENDAAL
Export Manager Pavo Horsefeed
+31 (0)6 55 70 16 30
frank.vanrozendaal@pavo.net

Contact

Pavo Belgique

Zuidkaai 6

8770 Ingelmunster

+32 (0)51 335 108

voeradvies@pavo.net

info@pavo.be

© Pavo 2016, sous réserve de fautes d'impression et erreurs.
Aucune partie de cette publication ne saurait être reproduite et/ou publiée sans l'accord préalable de Pavo.

Cette brochure vous est offerte par:

79017-FR

Pavo

feeding **excellence**

www.pavo.net